



# สารสุมทศ 2560

## โรงเรียนพรตพิทยพยัต



## โรงเรียนพรตพิทยพยัต

4 ถนนหลวงพรต แขวงลาดกระบัง เขตลาดกระบัง กรุงเทพมหานคร 10520  
สังกัดสำนักงานเขตพื้นที่การศึกษามัธยมศึกษา เขต 2  
สำนักงานคณะกรรมการการศึกษาขั้นพื้นฐาน



สารสนเทศ  
ปีการศึกษา 2560

สำนักงานเขตพื้นที่การศึกษา  
มัธยมศึกษา เขต 2

## คำนำ

สารสนเทศโรงเรียนพรตพิทยพยัตเล่มนี้ งานสารสนเทศโรงเรียนได้จัดทำขึ้นโดยมีความมุ่งหมายที่จะแสดงข้อมูล สถิติในเรื่องที่เกี่ยวกับข้อมูลโดยทั่วไปของโรงเรียน บุคลากร นักเรียน ทั้งนี้เพื่อให้โรงเรียนสามารถนำข้อมูลไปใช้ในการวางแผนบริหาร วินิจฉัยและเห็นภาพรวมของโรงเรียน แล้วยังช่วยให้เห็นรายละเอียดบางประการที่หน่วยงานทางการศึกษา และผู้สนใจจะนำไปใช้ประโยชน์อีกด้วย

ในการจัดทำเอกสารฉบับนี้ คณะเจ้าหน้าที่งานสารสนเทศได้รับความร่วมมือจากผู้บริหาร ครู บุคลากร และนักเรียนที่ให้ข้อมูลและช่วยเหลือในด้านต่างๆ ที่จำเป็นในการจัดทำเอกสารเป็นอย่างดี จึงขอขอบคุณไว้ ณ โอกาสนี้

งานสารสนเทศ  
โรงเรียนพรตพิทยพยัต

## สารบัญ

|   | หน้า |
|---|------|
| คำนำ  | ก    |
| สารบัญ  | ข    |
| ข้อมูลทั่วไปของ โรงเรียนพรตพิทยพยัต                               | 1    |
| แนวทางการจัดการศึกษาของ โรงเรียนพรตพิทยพยัต                       | 8    |
| ข้อมูลด้านการผู้บริหาร  | 10   |
| สภาพการบริหารงานและการจัดการตามโครงสร้างการบริหารและภารกิจ        | 15   |
| โครงสร้างหลักสูตรสถานศึกษา /แผนชั้นเรียน                          | 16   |
| ข้อมูลเกี่ยวกับชุมชน  | 43   |
| ข้อมูลด้านอาคาร สถานที่   | 44   |
| ข้อมูลด้านงบประมาณและทรัพยากร                                     | 47   |
| ข้อมูลเกี่ยวกับการประกันคุณภาพการศึกษาของ โรงเรียน                | 48   |
| สภาพและบรรยากาศการเรียนรู้  | 52   |
| ตารางแสดง งาน/โครงการ/กิจกรรมที่ประสบความสำเร็จ ในปีการศึกษา 2559 | 55   |
| ข้อมูลครูและบุคลากรทางการศึกษา                                    | 62   |
| ข้อมูลด้านผู้เรียน  | 66   |
| ผลสัมฤทธิ์ทางการเรียนของผู้เรียน                                  | 74   |
| ผลการประเมินคุณลักษณะอันพึงประสงค์                                | 84   |
| ผลการประเมินการอ่าน คิดวิเคราะห์ และเขียน                         | 85   |
| ผลการประเมินกิจกรรมพัฒนาผู้เรียน                                  | 87   |
| ผลงานดีเด่น ปีการศึกษา 2559                                       | 90   |
| ภาคผนวก   | 120  |

# ข้อมูลทั่วไปของโรงเรียนพรตพิทยพยัต

## 1. ประวัติโรงเรียน

โรงเรียนพรตพิทยพยัต เป็นโรงเรียนสหศึกษา ขนาดใหญ่พิเศษ ตั้งอยู่เลขที่ 4 ถนนหลวงพรต แขวงลาดกระบัง เขตลาดกระบัง กรุงเทพมหานคร รหัสไปรษณีย์ 10520 โทรศัพท์ 0-2326-4050, 0-2326-9997 โทรสาร 0-2326-4047 Website : <http://www.prot.ac.th> e-mail: [prot@prot.ac.th](mailto:prot@prot.ac.th) สังกัดสำนักงานเขตพื้นที่การศึกษามัธยมศึกษา เขต 2 เปิดสอนตั้งแต่ระดับชั้นมัธยมศึกษาปีที่ 1 ถึงระดับชั้นมัธยมศึกษาปีที่ 6

โรงเรียนพรตพิทยพยัต ตั้งอยู่บนพื้นที่ซึ่งเดิมเป็นที่ดินของ เจ้าพระยาสุรวงศ์ไวยวัฒน์ (วร บุนนาค) สมุหกลาโหม สมัยรัชกาลที่ 5 ซึ่งเรียกกันโดยทั่วไปว่า “เจ้าคุณทหาร” ได้มอบที่ดินจำนวน 1041 ไร่ ซึ่งเป็นที่ตั้งสถาบันเทคโนโลยีพระจอมเกล้าเจ้าคุณทหารลาดกระบัง วิทยาลัยช่างศิลป์ และโรงเรียนพรตพิทยพยัต ปัจจุบันนี้เดิมเป็นกรรมสิทธิ์ของคุณหญิงเลี่ยม บุนนาค ได้มอบให้กระทรวงศึกษาธิการ โดยมีวัตถุประสงค์ให้สร้างสถาบันทางการศึกษาขึ้นในท้องที่นี้

ท่านเลี่ยม เป็นธิดาของเจ้าพระยาสุรวงษ์ไวยวัฒน์ (วร บุนนาค) ดำรงตำแหน่งเป็นสมุหกลาโหมในสมัยต้นรัชกาลที่ 5 คนทั่วไปจึงเรียกว่าท่านเจ้าคุณทหารหรือเจ้าคุณกลาโหม เจ้าคุณทหารเป็นบุตรคนโต ของสมเด็จพระยามหาศรีสุริยวงศ์ (ช่วง บุนนาค) ท่านเจ้าคุณทหารได้เป็นผู้อำนวยการบุคคลองประเทศบุรีรมย์ เชื่อมระหว่างพระโขนงกับฉะเชิงเทรา ได้จับจองที่ดินในเขตลาดกระบังไว้ โดยมีเจตจำนงที่จะสร้างโรงเรียนให้ประชาชนในแถบนี้ได้ศึกษาเล่าเรียน แต่ท่านถึงแก่กรรมก่อน ท่านเลี่ยมจึงได้รับกรรมสิทธิ์ที่ดินนี้ทั้งหมด

ท่านเลี่ยมได้สมรสกับจอมพลเจ้าพระยาสุรศักดิ์มนตรี ไม่มีบุตรธิดาคู่ด้วยกันต่อมาได้สมรสกับ หลวงพรตพิทยพยัต (พรต เดชา) ไม่มีบุตรธิดาเช่นเดียวกัน ท่านเลี่ยมจึงได้เจริญรอยตามเจตนารมณ์เดิมของท่านเจ้าคุณทหาร คือ ต้องการให้สร้างโรงเรียนขึ้นในท้องที่นี้ ท่านได้สร้างบ้านพักไว้ 1

หลัง (บ้านพักครูริมคลองประเวศฯ) ในปี 2492 กระทรวงศึกษาธิการได้ประกาศตั้งโรงเรียนมัธยมขึ้นในท้องที่ลาดกระบัง ได้ใช้บ้านพักของท่านเลี่ยมเป็น โรงเรียนชั่วคราวและ ตั้งชื่อว่า “โรงเรียนพรตพิทยพยัต” เพื่อเป็นอนุสรณ์แก่สามีท่าน ได้เปิดสอนครั้งแรกเมื่อวันที่ 1 สิงหาคม 2492

ปี พ.ศ. 2500 ท่านเลี่ยมได้มอบที่ดินให้กระทรวงศึกษาธิการ และแบ่งให้โรงเรียนพรตพิทยพยัตจำนวน 200 ไร่ นอกนั้นให้ใช้เป็นสถานที่ก่อสร้างสถาบันการศึกษาชั้นสูง ซึ่งได้ก่อสร้างเป็นสถาบันเทคโนโลยีพระจอมเกล้าเจ้าคุณทหารลาดกระบัง ดังปรากฏอยู่ทุกวันนี้ ต่อมาโรงเรียนพรตพิทยพยัต ได้แบ่งที่ดินจำนวน 63 ไร่ ให้แก่วิทยาลัยช่างศิลป์ กรมศิลปากร ปัจจุบันนี้ได้ก่อสร้างเสร็จและย้ายนักเรียนมาเรียนแล้ว โรงเรียนพรตพิทยพยัตจึงเหลือที่ดิน 137 ไร่

โรงเรียนพรตพิทยพยัต ตั้งอยู่บนพื้นที่ซึ่งเดิมเป็นที่ดินของ เจ้าพระยาสุรวงศ์ไวยวัฒน์ (วร บุนนาค) สมุหกลาโหม สมัยรัชกาลที่ 5 ซึ่งเรียกกันโดยทั่วไปว่า “เจ้าคุณทหาร” ที่ดินผืนนี้ตกทอดมาถึง ท่านเลี่ยม บุนนาค ซึ่งเป็นธิดา ได้มอบให้กระทรวงศึกษาธิการเพื่อจัดตั้ง โรงเรียนมัธยมศึกษา ประกาศ ตั้งเป็นโรงเรียนพรตพิทยพยัตขึ้น เมื่อวันที่ 17 มิถุนายน พ.ศ. 2492 เพื่อเป็นอนุสรณ์แด่ หลวงพรตพิทย พยัต สามีของท่าน ซึ่งเป็นคณบดีแผนกวิชาวิทยาศาสตร์ แห่งจุฬาลงกรณ์มหาวิทยาลัย โรงเรียนนี้ได้เปิด สอน เมื่อวันที่ 1 สิงหาคม พ.ศ. 2492



|                     |  |
|---------------------|--|
| ที่ตั้งโรงเรียน     | เลขที่ 4 ถนนหลวงพรต<br>แขวงลาดกระบัง เขตลาดกระบัง กรุงเทพฯ 10520 |
| ขนาดสถานศึกษา       | ขนาดใหญ่พิเศษ  |
| จำนวนพื้นที่        | 137 ไร่ 1 งาน 9 ตารางวา  |
| ระดับชั้นที่เปิดสอน | มัธยมศึกษาปีที่ 1-6  |
| โทรศัพท์            | ส่วนกลาง 0-2326-4050 , 0-2326-6664 โทรสาร 0-2326-4048            |
| เว็บไซต์            | <a href="http://www.prot.ac.th">www.prot.ac.th</a>               |
| อีเมลล์             | <a href="mailto:docprot@gmail.com">docprot@gmail.com</a>         |

## สัญลักษณ์ประจำโรงเรียน

ดอกไม้ประจำโรงเรียน

ดอกนูนนาค



สีประจำโรงเรียน

สีม่วง,สีเหลือง

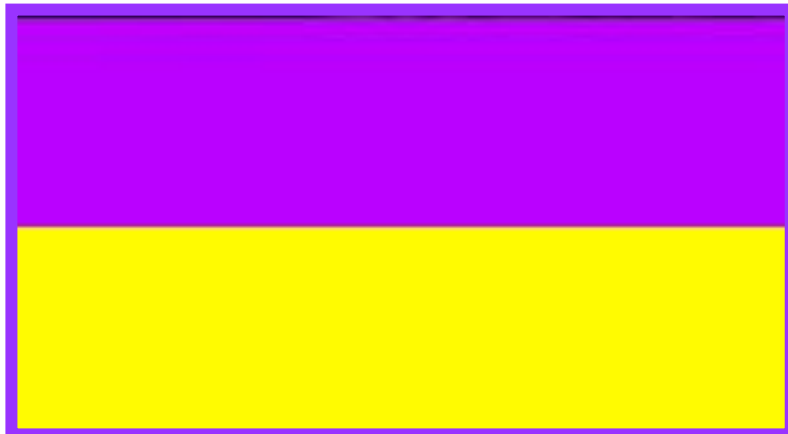

ตราประจำโรงเรียน

พระมหาพิชัยมงกุฏ



พระพุทธรูปประจำโรงเรียน

พระพรตพุทธลีลา



คติพจน์ประจำโรงเรียน  
อักษรย่อของโรงเรียน

ประพุดติเป็นตรา วิชาเป็นทรัพย์  
พ.ย.



## เพลงประจำโรงเรียน มาร์ช พ.ย.

|                            |                              |
|----------------------------|------------------------------|
| พวกเราพรตพิทยพยัต          | เราร่วมพัฒนาการศึกษา         |
| ชื่อเสียงเกริกไกรนานมา     | พวกเราสามัคคีพี่น้องกัน      |
| หลวงพรตท่านมีปณิธาน        | ได้ก่อเกิดกำเนิดทุกสิ่งสรรพ  |
| ให้กุลบุตรธิดาร่ำเรียนกัน  | พระคุณท่านนั้นควรบูชา        |
| รักวินัยใฝ่ใจในระเบียบ     | เราพร้อมเพรียงเรื่องการศึกษา |
| ครูอาจารย์หมั่นอบรมจริยา   | เพื่อสถาบันรุ่งเรือง         |
| เราภูมิใจในสถาบันนี้       | จิตภักดีประทับใจในม่วงเหลือง |
| ร่วมฟันฝ่าให้ชื่อลือเลื่อง | เกียรติประเทืองทั่วฟ้าแดนไกล |

# แผนที่โรงเรียนพรตพิทยพยัต



# แผนผังโรงเรียน

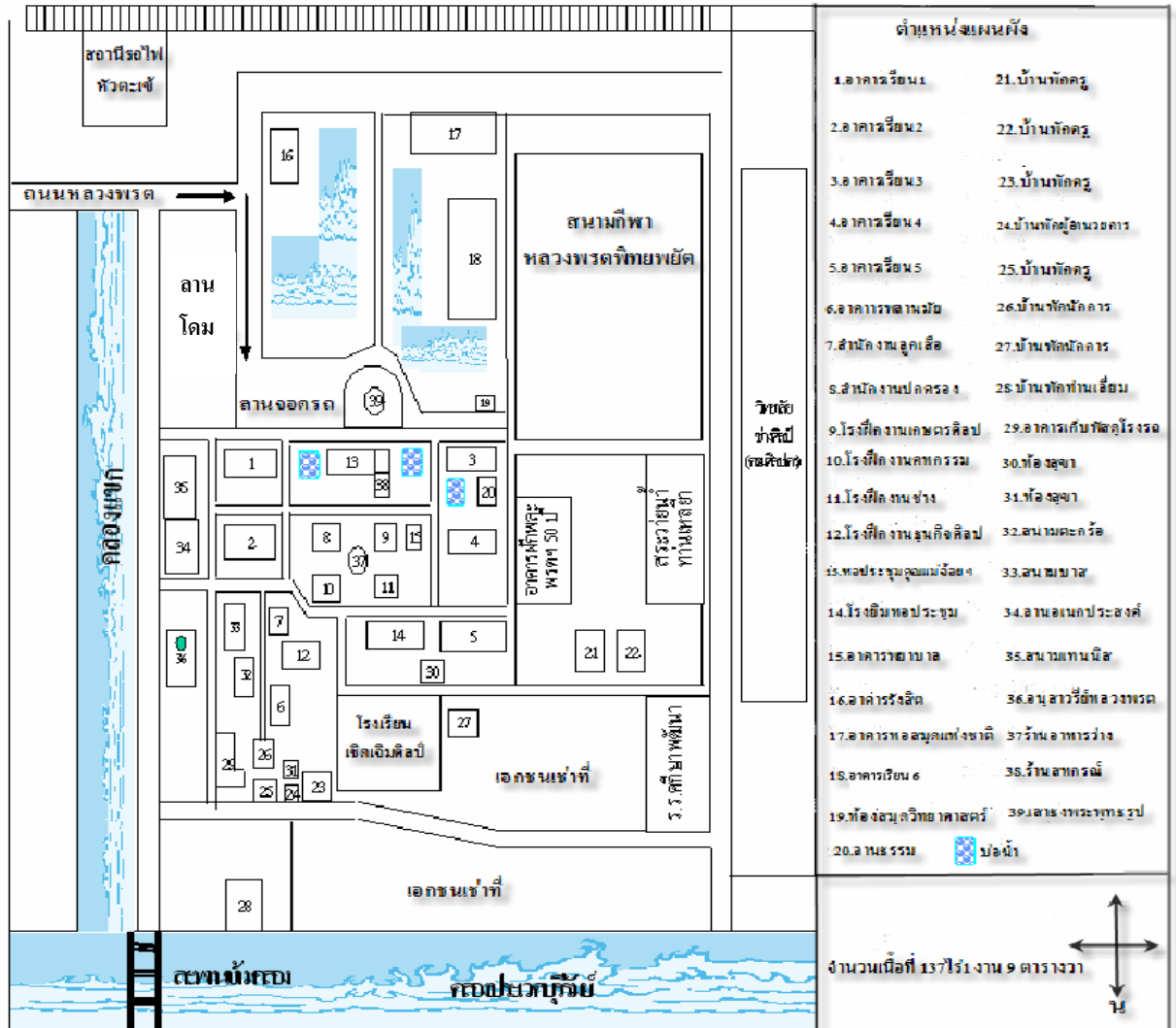

## แนวทางการจัดการศึกษาของโรงเรียนพรตพิทยพยัต

### วิสัยทัศน์ของโรงเรียน

คุณธรรม นำความรู้ คู่เทคโนโลยี มีทักษะมุ่งสู่สากล บนพื้นฐานความเป็นไทย

### ปรัชญาของโรงเรียน

คุณธรรม นำความรู้

### อัตลักษณ์ของโรงเรียน

ลูกหลวงพรตฯ ท่านเลี่ยม เป็นผู้มีคุณธรรม

### เอกลักษณ์โรงเรียน

มารยาทอ่อนน้อม สิ่งแวดล้อมร่มรื่น

### พันธกิจ

1. ส่งเสริมและพัฒนาคุณธรรม จริยธรรม วัฒนธรรม ตามหลักปรัชญาของเศรษฐกิจพอเพียง
2. จัดการศึกษาในระดับพื้นฐานอย่างมีคุณภาพพัฒนาสู่มาตรฐานสากล
3. ส่งเสริมและพัฒนาผู้เรียนให้เหมาะสมตามศักยภาพ
4. ส่งเสริมและพัฒนาการใช้เทคโนโลยีอย่างสร้างสรรค์เพื่อเอื้อต่อการเรียนรู้
5. ส่งเสริมการจัดกิจกรรมเพื่อการมีสุขภาพกายและสุขภาพจิตที่ดี
6. จัดบรรยากาศและสภาพแวดล้อมเพื่อเอื้อต่อการเรียนรู้
7. พัฒนาผู้เรียน สร้างคุณค่า นิยมไทย

### เป้าหมาย

1. ผู้เรียนทุกคนได้รับการศึกษาอย่างมีคุณภาพ
2. โรงเรียนพรตพิทยพยัตมีความพร้อมเข้าสู่ประชาคมอาเซียน
3. ครูและบุคลากรทางการศึกษามีความสามารถปฏิบัติการกิจได้อย่างมีประสิทธิภาพ
4. โรงเรียนพรตพิทยพยัตมีคุณภาพและผ่านการประเมินตามเกณฑ์มาตรฐานการศึกษา
5. ผู้เรียน และชุมชน มีความพึงพอใจในการบริหารจัดการศึกษา

### กลยุทธ์การพัฒนาคุณภาพการศึกษา

1. พัฒนาระบบการบริหารและนวัตกรรมและเทคโนโลยีเพื่อผู้เรียนอย่างเหมาะสม
2. พัฒนาครู และบุคลากรทางการศึกษาให้มีมาตรฐานคุณภาพตามเกณฑ์วิชาชีพครู
3. พัฒนาศักยภาพผู้เรียนอย่างหลากหลายให้สอดคล้องกับหลักสูตรสถานศึกษา
4. พัฒนาการใช้สื่อ นวัตกรรมและเทคโนโลยี และแหล่งเรียนรู้ที่เหมาะสมในการจัดการเรียนรู้
5. ส่งเสริมและสนับสนุนเครือข่ายครู ผู้ปกครองและชุมชนให้มีส่วนร่วมในการจัดการศึกษา และดูแลผู้เรียน
6. ส่งเสริมการมีส่วนร่วมในการอนุรักษ์ทรัพยากรธรรมชาติและสิ่งแวดล้อม
7. ส่งเสริมและสนับสนุนการนำหลักของปรัชญาเศรษฐกิจพอเพียงมาเป็นแนวทางในการปฏิบัติงาน
8. ส่งเสริมให้ผู้เรียนเห็นคุณค่าวันสำคัญของโรงเรียน และพัฒนาคุณภาพชีวิตบนพื้นฐานของความเป็นไทย
9. ส่งเสริมและสนับสนุนการทำงานวิจัยของครูและบุคลากรทางการศึกษาเพื่อพัฒนาผู้เรียน
10. ส่งเสริมและสนับสนุนการจัดหาทรัพยากรเพื่อการบริหารและการจัดการ
11. พัฒนาระบบการจัดทำแผนพัฒนาคุณภาพสถานศึกษาและระบบประกันคุณภาพภายในภายนอกสถานศึกษา
12. พัฒนาระบบการให้บริการแก่ผู้ใช้บริการอย่างมีประสิทธิภาพ

## ข้อมูลด้านผู้บริหาร

1) ผู้อำนวยการโรงเรียน นายธรรมรงค์ เสนจันทร์

วุฒิกการศึกษาสูงสุด ปริญญาโท กศ.ม. สาขา การบริหารการศึกษา

ดำรงตำแหน่งที่โรงเรียนนี้ตั้งแต่ 2558 จนถึงปัจจุบัน รวมเป็นเวลา 2 ปี 5 เดือน

2) รองผู้อำนวยการกลุ่มบริหารงานบุคคล ส.ต.ท.กัมพล ธีราชรัมย์

วุฒิกการศึกษาสูงสุด ศึกษาศาสตรมหาบัณฑิต สาขาบริหารการศึกษา

ดำรงตำแหน่งที่โรงเรียนนี้ตั้งแต่ 2558 จนถึงปัจจุบัน รวมเป็นเวลา 1 ปี 6 เดือน

## คณะกรรมการสถานศึกษาขั้นพื้นฐานโรงเรียนพรตพิทยพยัต

|                        |                      |                                       |
|------------------------|----------------------|---------------------------------------|
| 1. ดร.ธีรรัตน์         | สำเร็จวานิชย์        | ประธานกรรมการ                         |
| 2. นายสมศักดิ์         | ปาประโคน             | กรรมการผู้ทรงคุณวุฒิ                  |
| 3. ดาบตำรวจชัชวาลิ     | หอมศิริ              | กรรมการผู้ทรงคุณวุฒิ                  |
| 4. นายธีรวัฒน์         | ทองทา                | กรรมการผู้ทรงคุณวุฒิ                  |
| 5. ผศ.ดร.สุรัตน์       | อารีรัตน์            | กรรมการผู้ทรงคุณวุฒิ                  |
| 6. นายเอื้ออังกูร      | เหลื่องธนรัฐ         | กรรมการผู้ทรงคุณวุฒิ                  |
| 7. นายบำรุง            | ตั้งสง่า             | กรรมการผู้ทรงคุณวุฒิ                  |
| 8. นางสาวรัฐกชนันท์    | เล็กใจเชื้อ          | กรรมการผู้แทนองค์กรปกครองส่วนท้องถิ่น |
| 9. พระมหาสมบัติ        | สุรามุปตติ           | กรรมการผู้แทนพระภิกษุสงฆ์             |
| 10. พระครูเกษมสุทธิคุณ | (สุขสันต์ สนุดจิตโต) | กรรมการผู้แทนพระภิกษุสงฆ์             |
| 11. นางมนต์สินี        | พานิช                | กรรมการผู้แทนผู้ประกอบการ             |
| 12. ว่าที่ ร.ต. รามัญ  | สาระพันธ์            | กรรมการผู้แทนองค์กรชุมชน              |
| 13. นายปฐมพงษ์         | ประยูรวง             | กรรมการผู้แทนครู                      |
| 14. นายบัณฑิต          | แสงแดง               | กรรมการผู้แทนศิษย์เก่า                |
| 15. นายธรรมรงค์        | เสนจันทร์            | กรรมการและเลขานุการ                   |

## ทำเนียบผู้บริหารโรงเรียนพรตพิทยพยัต

| ลำดับที่ | ชื่อ สกุล               | ตำแหน่ง                              | ปี พ.ศ.              |
|----------|-------------------------|--------------------------------------|----------------------|
| 1        | นายเขียน ขำปัญญา        | ครูใหญ่                              | พ.ศ. 2492 - 2499     |
| 2        | นายเสียง ผดุงชีวิต      | ครูใหญ่                              | พ.ศ. 2499 - 2505     |
| 3        | นายพยม ชุณหเสวี         | ครูใหญ่                              | พ.ศ. 2505 - 2507     |
| 4        | นายสมบุรณ์ ศิวรัตน์     | ครูใหญ่                              | พ.ศ. 2507 - 2509     |
| 5        | นายฉลวย กรุณามิตร       | รักษาการครูใหญ่                      | พ.ศ. 2509 - 2510     |
| 6        | นายบัญชา ตั้งใจ         | ครูใหญ่, อาจารย์ใหญ่,<br>ผู้อำนวยการ | พ.ศ. 2510 - 2523     |
| 7        | นายอดิเรก รัตนันญา      | ผู้อำนวยการ                          | พ.ศ. 2523 - 2525     |
| 8        | นายปรีชา สนแจ้ง         | ผู้อำนวยการ                          | พ.ศ. 2525 - 2531     |
| 9        | นายถนอม พิมพะนิตย์      | ผู้อำนวยการ                          | พ.ศ. 2531 - 2534     |
| 10       | นายวิรัตน์ รักมาก       | ผู้อำนวยการ                          | พ.ศ. 2534 - 2537     |
| 11       | นายแคล้ว ทศน์พงษ์       | ผู้อำนวยการ                          | พ.ศ. 2537 - 2539     |
| 12       | นายวิทยา บริบูรณ์ทรัพย์ | ผู้อำนวยการ                          | พ.ศ. 2539 - 2540     |
| 13       | นางสังข์ อัดตัญญู       | ผู้อำนวยการ                          | พ.ศ. 2540 - 2543     |
| 14       | นายเฉลียว พงศาปาน       | ผู้อำนวยการ                          | พ.ศ. 2543 - 2549     |
| 15       | นายจีระศักดิ์ จันทุม    | ผู้อำนวยการ                          | พ.ศ. 2549 - 2550     |
| 16       | นายวิสิทธิ์ ใจเถิง      | ผู้อำนวยการ                          | พ.ศ. 2550 - 2556     |
| 17       | นายสุรพล พาลี           | ผู้อำนวยการ                          | พ.ศ. 2556 - 2558     |
| 18       | นายธรรมรงค์ เสนจันทร์   | ผู้อำนวยการ                          | พ.ศ. 2558 – ปัจจุบัน |



## คณะกรรมการนักเรียนปี 2560

|    |                   |                |                                  |
|----|-------------------|----------------|----------------------------------|
| 1  | นายอำนาจ          | แช่ลี่         | ประธานสภานักเรียน                |
| 2  | นางสาวสายป่าน     | พวงพุ่ม        | รองประธานสภานักเรียน             |
| 3  | นางสาวรุ่งนภา     | พันธุ์ศิริ     | รองเลขานุการ                     |
| 4  | นายภูชนเสศ        | มะไซ้ะ         | รองประธานสภานักเรียน             |
| 5  | นายอิทธิชัย       | อินไกร         | ประธานฝ่ายปกครอง                 |
| 6  | นายยศวรรธ         | บุญเนตร        | รองประธานฝ่ายปกครอง              |
| 7  | นางสาวพกามาศ      | กวิสสร         | ประธานฝ่ายกิจกรรม                |
| 8  | นางสาวณัฐฐา       | เกษประดิษฐ์    | รองประธานฝ่ายกิจกรรม             |
| 9  | นางสาวปริญญาพร    | แก้วไผ่        | รองประธานฝ่ายกิจกรรม             |
| 10 | นางสาวเนรัญชลา    | พุดนวล         | กรรมการฝ่ายกิจกรรม               |
| 11 | นางสาวสายป่าน     | โสภา           | กรรมการฝ่ายกิจกรรม               |
| 12 | นายชนากร          | แก้วกู่        | กรรมการฝ่ายปกครอง                |
| 13 | นายสหรัฐ          | เอี่ยมฝั่ง     | กรรมการฝ่ายปกครอง                |
| 14 | นายอรรถพร         | คำเลิศ         | กรรมการฝ่ายปกครอง                |
| 15 | นายศรายุช         | สุนทร          | กรรมการฝ่ายปกครอง                |
| 16 | นางสาวปิยมาศ      | สวนมาลา        | กรรมการฝ่ายปฏิคม                 |
| 17 | นางสาวปุ่นขวีร์   | เอี่ยมสุนทรสิน | กรรมการปฏิคม                     |
| 18 | นางสาวจารุจิตร    | สีสังข์        | รองประธานฝ่ายปฏิคม               |
| 19 | นางสาวรุ่งนภา     | พันธุ์ศิริ     | กรรมการฝ่ายปฏิคม                 |
| 20 | นางสาวกัลย์รัตน์  | ทองคนทา        | กรรมการฝ่ายปฏิคม                 |
| 21 | นางสาวประธานทิพย์ | เกิดมัน        | ประธานฝ่ายประชาสัมพันธ์          |
| 22 | นางสาวปริญญาพร    | แก้วไผ่        | กรรมการและเลขานุการประชาสัมพันธ์ |
| 23 | นางสาวโชษิตา      | อรุณพูลทรัพย์  | กรรมการฝ่ายประชาสัมพันธ์         |
| 24 | นายอิสรา          | มาสมจิต        | กรรมการฝ่ายประชาสัมพันธ์         |
| 25 | นายชญานนท์        | วัฒนะกิจ       | กรรมการฝ่ายประชาสัมพันธ์         |
| 26 | นางสาวกัลย์รัตน์  | ทองคนทา        | ประธานฝ่ายสวัสดิการ/เหรียญกติก   |
| 27 | นายภูชนเสศ        | นุ้ยสุข        | รองประธานฝ่ายสวัสดิการ           |
| 28 | นายณัฐวุฒิ        | เพ็งประสพ      | กรรมการฝ่ายสวัสดิการ             |
| 29 | นายรวิภาส         | เลิศศิริ       | กรรมการฝ่ายสวัสดิการ             |
| 30 | นายชเนศ           | ผิวชะอุ่ม      | กรรมการฝ่ายสวัสดิการ             |

|    |                |          |                             |
|----|----------------|----------|-----------------------------|
| 31 | นายณัฐพล       | การะนัด  | ประธานฝ่ายโสตทัศนศึกษา      |
| 32 | นายเจษดา       | जूล่ำห็น | รองประธานฝ่ายโสตทัศนศึกษา   |
| 33 | นายชนากร       | แแก้วู้  | กรรมการฝ่ายโสตทัศนศึกษา     |
| 34 | นายวันเฉลิม    | พรมลา    | ประธานกรรมการฝ่ายเหรียญก    |
| 35 | นางสาวกึ่งทอง  | เอกสะพ้ง | รองประธานกรรมการฝ่ายเหรียญก |
| 36 | นางสาวจารุจิตร | สีสังข์  | กรรมการเหรียญก              |

## สภาพการบริหารงานและการจัดการตามโครงสร้างการบริหารและภารกิจ

การดำเนินงานของโรงเรียนเป็นไปตามภารกิจที่กำหนดในมาตรา 34(2) วรรคสาม และวรรคสี่ของพระราชบัญญัติระเบียบราชการกระทรวงศึกษาธิการ พ.ศ.2546 กฎกระทรวงฯ ว่าด้วยการกำหนดหลักเกณฑ์การแบ่งส่วนราชการภายในสถานศึกษาที่จัดการศึกษาขั้นพื้นฐาน พ.ศ.2547 โดยมีคณะกรรมการการศึกษาขั้นพื้นฐานของโรงเรียนมีส่วนร่วมให้ความเห็นชอบและสนับสนุนการศึกษาของโรงเรียนดังโครงสร้างการแบ่งส่วนราชการของโรงเรียนพรตพิทยพยัต ดังนี้

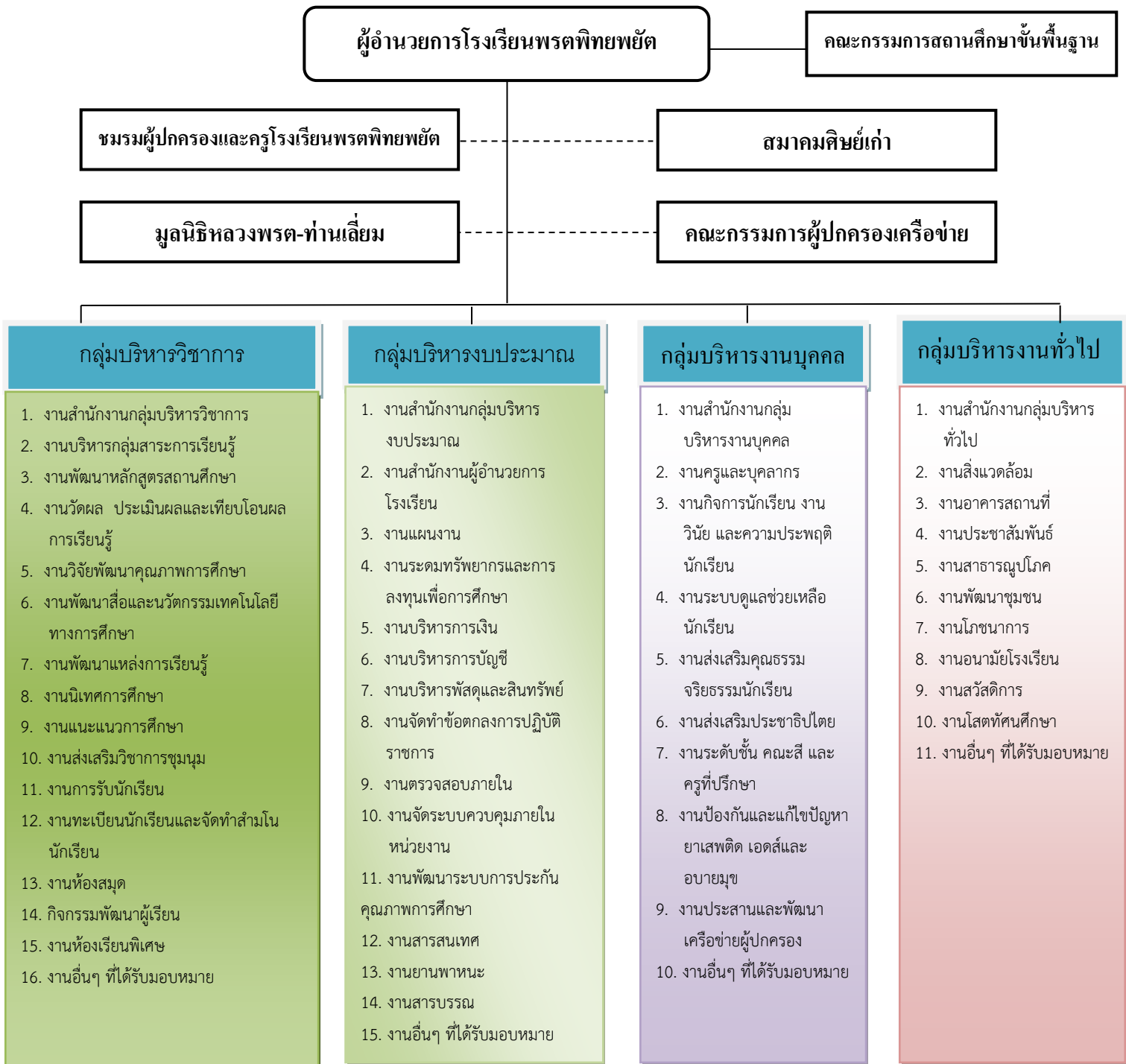

## โครงสร้างหลักสูตรสถานศึกษา /แผนชั้นเรียน

### โครงสร้างหลักสูตรการศึกษาขั้นพื้นฐาน พุทธศักราช 2551

#### ห้องเรียนพิเศษวิทยาศาสตร์ – คณิตศาสตร์

| ชั้นมัธยมศึกษาปีที่ 1 |                             |           |       |   |                             |           |     |
|-----------------------|-----------------------------|-----------|-------|---|-----------------------------|-----------|-----|
| ภาคเรียนที่ 1         |                             |           |       | ภาคเรียนที่ 2                                 |                             |           |     |
| รหัส<br>วิชา          | รายวิชา                     | เวลาเรียน |       | รหัส<br>วิชา                                  | รายวิชา                     | เวลาเรียน |     |
|                       |                             | น.ก.      | ชม.   |   |                             | น.ก.      | ชม. |
| รายวิชาพื้นฐาน        |                             |           |       | รายวิชาพื้นฐาน                                |                             |           |     |
| ท21101                | ภาษาไทย 1                   | 1.5       | 60    | ท<br>21102                                    | ภาษาไทย 2                   | 1.5       | 60  |
| ค21101                | คณิตศาสตร์พื้นฐาน 1         | 1.5       | 60    | ค21102  | คณิตศาสตร์พื้นฐาน 2         | 1.5       | 60  |
| ว21101                | วิทยาศาสตร์                 | 1.5       | 60    | ว21102  | วิทยาศาสตร์                 | 1.5       | 60  |
| ส21101                | สังคมศึกษา                  | 1.0       | 40    | ส21102  | สังคมศึกษา                  | 1.0       | 40  |
| ส21103                | ประวัติศาสตร์               | 0.5       | 20    | ส21104  | ประวัติศาสตร์               | 0.5       | 20  |
| ส21111                | พระพุทธศาสนา                | 0.5       | 20    | ส21112  | พระพุทธศาสนา                | 0.5       | 20  |
| พ<br>21101            | สุขศึกษา                    | 0.5       | 20    | พ<br>21105                                    | สุขศึกษา                    | 0.5       | 20  |
| พ<br>21104            | พลศึกษา                     | 0.5       | 20    | พ<br>21106                                    | พลศึกษา                     | 0.5       | 20  |
| ศ21101                | ศิลปศึกษา                   | 1.0       | 40    | ศ21102  | ศิลปศึกษา                   | 1.0       | 40  |
| ง21105                | การงานอาชีพและเทคโนโลยี     | 1.0       | 40    | ง21106  | การงานอาชีพและเทคโนโลยี     | 1.0       | 40  |
| อ21101                | ภาษาอังกฤษ                  | 1.5       | 60    | อ21102  | ภาษาอังกฤษ                  | 1.5       | 60  |
|                       |                             | 11        | 440   |   |                             | 11        | 440 |
| รายวิชาเพิ่มเติม      |                             |           |       | รายวิชาเพิ่มเติม                              |                             |           |     |
| ค21201                | คณิตศาสตร์เพิ่มเติม 1       | 1.0       | 40    | ค21202  | คณิตศาสตร์เพิ่มเติม 2       | 1.0       | 40  |
| ส20213                | หน้าที่พลเมือง 1            | 0.5       | 20    | ส20214  | หน้าที่พลเมือง 2            | 0.5       | 20  |
| จ20203                | ภาษาจีน 1                   | 0.5       | 20    | จ20204  | ภาษาจีน 2                   | 0.5       | 20  |
| ง20201                | งานห้องสมุด (1-6)           | 0.5       | 20    | พ<br>20222                                    | เทเบิลเทนนิส (1 - 6)        | 0.5       | 20  |
|                       | เลือกเสรี (วิทย์/คณิต)      | 1.0       | 40    |   | เลือกเสรี (วิทย์/คณิต)      | 1.0       | 40  |
|                       |                             | 3.5       | 140   |   |                             | 3.5       | 140 |
| กิจกรรมพัฒนาผู้เรียน  |                             |           |       | กิจกรรมพัฒนาผู้เรียน                          |                             |           |     |
|                       | แนะแนว                      | 0         | 20    |   | แนะแนว                      | 0         | 20  |
|                       | ชุมนุม                      | 0         | 20    |   | ชุมนุม                      | 0         | 20  |
|                       | ลูกเสือ/เนตรนารี            | 0         | 20    |   | ลูกเสือ/เนตรนารี            | 0         | 20  |
|                       | กิจกรรมเพื่อสังคม           | 0         | 10    |   | กิจกรรมเพื่อสังคม           | 0         | 10  |
|                       | ภาษาอังกฤษเพื่อการสื่อสาร 1 | 0         | 20    |   | ภาษาอังกฤษเพื่อการสื่อสาร 2 | 0         | 20  |
|                       |                             | 0         | 90    |   |                             | 0         | 90  |
| สรุป                  | รายวิชาพื้นฐาน              | 22        | 880   | ( ปีละ 22 หน่วยกิต 880 ชั่วโมง )              |                             |           |     |
|                       | รายวิชาเพิ่มเติม            | 7         | 280   | ( ปีละ ไม่น้อยกว่า 5.0 หน่วยกิต 200 ชั่วโมง ) |                             |           |     |
|                       | กิจกรรมพัฒนาผู้เรียน        | 0         | 180   | ( ปีละ ไม่น้อยกว่า 120 ชั่วโมง )              |                             |           |     |
|                       | รวมเวลาเรียนทั้ง 3 ปี       |           | 1,340 | ( ไม่น้อยกว่า 1,200 ชั่วโมง/ปี )              |                             |           |     |

| ชั้นมัธยมศึกษาปีที่ 2 |                                 |           |       |   |                             |           |     |
|-----------------------|---------------------------------|-----------|-------|---|-----------------------------|-----------|-----|
| ภาคเรียนที่ 1         |                                 |           |       | ภาคเรียนที่ 2                                 |                             |           |     |
| รหัสวิชา              | รายวิชา                         | เวลาเรียน |       | รหัสวิชา                                      | รายวิชา                     | เวลาเรียน |     |
|                       |                                 | นค.       | ชม.   |   |                             | นค.       | ชม. |
| รายวิชาพื้นฐาน        |                                 |           |       | รายวิชาพื้นฐาน                                |                             |           |     |
| ท22101                | ภาษาไทย 3                       | 1.5       | 60    | ท22102  | ภาษาไทย 4                   | 1.5       | 60  |
| ค22101                | คณิตศาสตร์พื้นฐาน 3             | 1.5       | 60    | ค22102  | คณิตศาสตร์พื้นฐาน 4         | 1.5       | 60  |
| ว22101                | วิทยาศาสตร์                     | 1.5       | 60    | ว22102  | วิทยาศาสตร์                 | 1.5       | 60  |
| ส22101                | สังคมศึกษา                      | 1.0       | 40    | ส22102  | สังคมศึกษา                  | 1.0       | 40  |
| ส22103                | ประวัติศาสตร์                   | 0.5       | 20    | ส22104  | ประวัติศาสตร์               | 0.5       | 20  |
| ส22111                | พระพุทธศาสนา                    | 0.5       | 20    | ส22112  | พระพุทธศาสนา                | 0.5       | 20  |
| พ22103                | สุขศึกษา                        | 0.5       | 20    | พ22105  | สุขศึกษา                    | 0.5       | 20  |
| พ22104                | พลศึกษา                         | 0.5       | 20    | พ22106  | พลศึกษา                     | 0.5       | 20  |
| ศ22101                | ศิลปะศึกษา                      | 1.0       | 40    | ศ22102  | ศิลปะศึกษา                  | 1.0       | 40  |
| ง22105                | การงานอาชีพและเทคโนโลยี         | 1.0       | 40    | ง22106  | การงานอาชีพและเทคโนโลยี     | 1.0       | 40  |
| อ22101                | ภาษาอังกฤษ                      | 1.5       | 60    | อ22102  | ภาษาอังกฤษ                  | 1.5       | 60  |
|                       |                                 | 11        | 440   |   |                             | 11        | 440 |
| รายวิชาเพิ่มเติม      |                                 |           |       | รายวิชาเพิ่มเติม                              |                             |           |     |
| ค22203                | คณิตศาสตร์เพิ่มเติม 3           | 1.0       | 40    | ค22204  | คณิตศาสตร์เพิ่มเติม 4       | 1.0       | 40  |
| ส20215                | หน้าที่พลเมือง 3                | 0.5       | 20    | ส20216  | หน้าที่พลเมือง 4            | 0.5       | 20  |
| ว22201                | วิทยาศาสตร์เพิ่มเติม 1          | 1.0       | 40    | ว22202  | วิทยาศาสตร์เพิ่มเติม 2      | 1.0       | 40  |
| I 20201               | ศึกษาค้นคว้าและสร้างองค์ความรู้ | 1.0       | 40    | I 20202                                       | การสื่อสารและการนำเสนอ      | 1.0       | 40  |
|                       | เลือกเสรี (วิทย์/คณิต)          | 1.0       | 40    |   | เลือกเสรี (วิทย์/คณิต)      | 1.0       | 40  |
|                       |                                 | 4.5       | 180   |   |                             | 4.5       | 180 |
| กิจกรรมพัฒนาผู้เรียน  |                                 |           |       | กิจกรรมพัฒนาผู้เรียน                          |                             |           |     |
|                       | แนะแนว                          | 0         | 20    |   | แนะแนว                      | 0         | 20  |
|                       | ชุมนุม                          | 0         | 20    |   | ชุมนุม                      | 0         | 20  |
|                       | ลูกเสือ/เนตรนารี                | 0         | 20    |   | ลูกเสือ/เนตรนารี            | 0         | 20  |
|                       | กิจกรรมเพื่อสังคม               | 0         | 10    |   | กิจกรรมเพื่อสังคม           | 0         | 10  |
|                       | ภาษาอังกฤษเพื่อการสื่อสาร 3     | 0         | 20    |   | ภาษาอังกฤษเพื่อการสื่อสาร 4 | 0         | 20  |
|                       |                                 | 0         | 90    |   |                             | 0         | 90  |
| สรุป                  | รายวิชาพื้นฐาน                  | 22        | 880   | ( ปีละ 22 หน่วยกิต 880 ชั่วโมง )              |                             |           |     |
|                       | รายวิชาเพิ่มเติม                | 9         | 360   | ( ปีละ ไม่น้อยกว่า 5.0 หน่วยกิต 200 ชั่วโมง ) |                             |           |     |
|                       | กิจกรรมพัฒนาผู้เรียน            | 0         | 180   | ( ปีละ ไม่น้อยกว่า 120 ชั่วโมง )              |                             |           |     |
|                       | รวมเวลาเรียนทั้ง 3 ปี           |           | 1,420 | ( ไม่น้อยกว่า 1,200 ชั่วโมงปี )               |                             |           |     |

| ชั้นมัธยมศึกษาปีที่ 3 |                                  |           |       |  |                             |           |     |
|-----------------------|----------------------------------|-----------|-------|--|-----------------------------|-----------|-----|
| ภาคเรียนที่ 1         |                                  |           |       | ภาคเรียนที่ 2                              |                             |           |     |
| รหัสวิชา              | รายวิชา                          | เวลาเรียน |       | รหัสวิชา                                   | รายวิชา                     | เวลาเรียน |     |
|                       |                                  | น.ก.      | ชม.   |  |                             | น.ก.      | ชม. |
| รายวิชาพื้นฐาน        |                                  |           |       | รายวิชาพื้นฐาน                             |                             |           |     |
| ท23101                | ภาษาไทย 5                        | 1.5       | 60    | ท23102                                     | ภาษาไทย 6                   | 1.5       | 60  |
| ค23101                | คณิตศาสตร์พื้นฐาน 3              | 1.5       | 60    | ค23102                                     | คณิตศาสตร์พื้นฐาน 4         | 1.5       | 60  |
| ว23101                | วิทยาศาสตร์                      | 1.5       | 60    | ว23102                                     | วิทยาศาสตร์                 | 1.5       | 60  |
| ส23101                | สังคมศึกษา                       | 1.0       | 40    | ส23102                                     | สังคมศึกษา                  | 1.0       | 40  |
| ส23103                | ประวัติศาสตร์                    | 0.5       | 20    | ส23104                                     | ประวัติศาสตร์               | 0.5       | 20  |
| ส23111                | พระพุทธศาสนา                     | 0.5       | 20    | ส23112                                     | พระพุทธศาสนา                | 0.5       | 20  |
| พ23103                | สุขศึกษา                         | 0.5       | 20    | พ23105                                     | สุขศึกษา                    | 0.5       | 20  |
| พ23104                | พลศึกษา                          | 0.5       | 20    | พ23106                                     | พลศึกษา                     | 0.5       | 20  |
| ศ23101                | ศิลปะศึกษา                       | 1.0       | 40    | ศ23102                                     | ศิลปะศึกษา                  | 1.0       | 40  |
| ง23101                | การงานอาชีพและเทคโนโลยี 9        | 1.0       | 40    | ง23102                                     | การงานอาชีพและเทคโนโลยี 10  | 1.0       | 40  |
| อ23101                | ภาษาอังกฤษ                       | 1.5       | 60    | อ23102                                     | ภาษาอังกฤษ                  | 1.5       | 60  |
|                       |                                  | 11        | 440   |  |                             | 11        | 440 |
| รายวิชาเพิ่มเติม      |                                  |           |       | รายวิชาเพิ่มเติม                           |                             |           |     |
| ค23203                | คณิตศาสตร์เพิ่มเติม 5            | 1.0       | 40    | ค23204                                     | คณิตศาสตร์เพิ่มเติม 6       | 1.0       | 40  |
| ส20217                | หน้าที่พลเมือง 5                 | 0.5       | 20    | ส20218                                     | หน้าที่พลเมือง 6            | 0.5       | 20  |
| ว23203                | วิทยาศาสตร์เพิ่มเติม 3           | 1.0       | 40    | ว23204                                     | วิทยาศาสตร์เพิ่มเติม 4      | 1.0       | 40  |
|                       | เลือกเสรี (วิทย์/คณิต)           | 1.0       | 40    |  | เลือกเสรี (วิทย์/คณิต)      | 1.0       | 40  |
|                       |                                  | 3.5       | 140   |  |                             | 3.5       | 140 |
|                       |                                  |           |       |  |                             |           |     |
|                       |                                  |           |       |  |                             |           |     |
| กิจกรรมพัฒนาผู้เรียน  |                                  |           |       | กิจกรรมพัฒนาผู้เรียน                       |                             |           |     |
|                       | แนะแนว                           | 0         | 20    |  | แนะแนว                      | 0         | 20  |
|                       | ชุมนุม                           | 0         | 20    |  | ชุมนุม                      | 0         | 20  |
|                       | ลูกเสือ/เนตรนารี                 | 0         | 20    |  | ลูกเสือ/เนตรนารี            | 0         | 20  |
|                       | ภาษาอังกฤษเพื่อการสื่อสาร 5      | 0         | 20    |  | กิจกรรมเพื่อสังคม           | 0         | 10  |
|                       | การนำองค์ความรู้ไปให้บริการสังคม | 0         | 20    |  | ภาษาอังกฤษเพื่อการสื่อสาร 6 | 0         | 20  |
|                       |                                  | 0         | 100   |  |                             | 0         | 90  |
|                       |                                  |           |       |  |                             |           |     |
| สรุป                  | รายวิชาพื้นฐาน                   | 22        | 880   | (ปีละ 22 หน่วยกิต 880 ชั่วโมง)             |                             |           |     |
|                       | รายวิชาเพิ่มเติม                 | 7         | 280   | (ปีละไม่น้อยกว่า 5.0 หน่วยกิต 200 ชั่วโมง) |                             |           |     |
|                       | กิจกรรมพัฒนาผู้เรียน             | 0         | 190   | (ปีละไม่น้อยกว่า 120 ชั่วโมง)              |                             |           |     |
|                       | รวมเวลาเรียนทั้ง 3 ปี            |           | 1,350 | (ไม่น้อยกว่า 1,200 ชั่วโมง/ปี)             |                             |           |     |

| ชั้นมัธยมศึกษาปีที่ 4 |                     |           |     |                |                     |           |     |
|-----------------------|---------------------|-----------|-----|----------------|---------------------|-----------|-----|
| ภาคเรียนที่ 1         |                     |           |     | ภาคเรียนที่ 2  |                     |           |     |
| รหัสวิชา              | รายวิชา             | เวลาเรียน |     | รหัสวิชา       | รายวิชา             | เวลาเรียน |     |
|                       |                     | น.ก.      | ชม. |                |                     | น.ก.      | ชม. |
| รายวิชาพื้นฐาน        |                     |           |     | รายวิชาพื้นฐาน |                     |           |     |
| ท31101                | ภาษาไทย 1           | 1.0       | 40  | ท31102         | ภาษาไทย 2           | 1.0       | 40  |
| ค31101                | คณิตศาสตร์พื้นฐาน 1 | 1.5       | 60  | ค31102         | คณิตศาสตร์พื้นฐาน 2 | 1.5       | 60  |

|                      |                               |      |       |   |                               |     |     |
|----------------------|-------------------------------|------|-------|---|-------------------------------|-----|-----|
| ว30103               | ฟิสิกส์พื้นฐาน                | 2.0  | 80    | ส31102                                      | ประวัติศาสตร์                 | 1.0 | 40  |
| ว30121               | เคมีพื้นฐาน                   | 1.5  | 60    | ส31112                                      | พระพุทธศาสนา                  | 1.0 | 40  |
| ว30141               | ชีววิทยาพื้นฐาน               | 1.5  | 60    | พ31102                                      | ดุขศึกษาและพลศึกษา            | 0.5 | 20  |
| ว30161               | โลก ดวงดาวและดาราศาสตร์       | 1.0  | 40    | ศ31102                                      | ศิลปศึกษา                     | 0.5 | 20  |
| ส31101               | สังคมศึกษา (หน้าที่พลเมือง)   | 1.0  | 40    | ง31102                                      | การงานอาชีพและเทคโนโลยี 2     | 0.5 | 20  |
| ส31111               | พระพุทธศาสนา                  | 1.0  | 40    | อ31102                                      | ภาษาอังกฤษ                    | 1.0 | 40  |
| พ31101               | ดุขศึกษาและพลศึกษา            | 0.5  | 20    |   |                               | 7.0 | 280 |
| ศ31101               | ศิลปศึกษา                     | 0.5  | 20    |   |                               |     |     |
| ง31101               | การงานอาชีพและเทคโนโลยี 1     | 0.5  | 20    |   |                               |     |     |
| อ31101               | ภาษาอังกฤษ                    | 1.0  | 40    |   |                               |     |     |
|                      |                               | 13.0 | 520   |   |                               |     |     |
| รายวิชาเพิ่มเติม     |                               |      |       | รายวิชาเพิ่มเติม                            |                               |     |     |
| ค31201               | คณิตศาสตร์เพิ่มเติม 1         | 2.0  | 80    | ค31202                                      | คณิตศาสตร์เพิ่มเติม 2         | 2.0 | 80  |
| ส30203               | วิวัฒนาการอาเซียน             | 0.5  | 20    | ว30201                                      | ฟิสิกส์ 1                     | 2.0 | 80  |
| ส30211               | หน้าที่พลเมือง 1              | 0.5  | 20    | ว30221                                      | เคมี 1                        | 1.5 | 60  |
| อ30211               | ภาษาอังกฤษอ่านเขียน 1         | 1.0  | 40    | ว30241                                      | ชีววิทยา 1                    | 1.5 | 60  |
|                      | โครงการคณิตศาสตร์/วิทยาศาสตร์ | 1.0  | 40    | อ30212                                      | ภาษาอังกฤษอ่านเขียน 2         | 1.0 | 40  |
|                      |                               | 5.0  | 200   |   | โครงการคณิตศาสตร์/วิทยาศาสตร์ | 1.0 | 40  |
|                      |                               |      |       |   |                               | 9.0 | 360 |
|                      |                               |      |       |   |                               |     |     |
|                      |                               |      |       |   |                               |     |     |
|                      |                               |      |       |   |                               |     |     |
| กิจกรรมพัฒนาผู้เรียน |                               |      |       | กิจกรรมพัฒนาผู้เรียน                        |                               |     |     |
|                      | แนะแนว                        | 0    | 20    |   | แนะแนว                        | 0   | 20  |
|                      | ชุมนุม                        | 0    | 20    |   | ชุมนุม                        | 0   | 20  |
|                      | กิจกรรมเพื่อสังคม             | 0    | 20    |   | กิจกรรมเพื่อสังคม             | 0   | 20  |
|                      | ภาษาอังกฤษเพื่อการสื่อสาร 7   | 0    | 20    |   | ภาษาอังกฤษเพื่อการสื่อสาร 8   | 0   | 20  |
|                      |                               | 0    | 80    |   |                               | 0   | 80  |
|                      |                               |      |       |   |                               |     |     |
| สรุป                 | รายวิชาพื้นฐาน                | 41.0 | 1,640 | (ปีละ 22 หน่วยกิต 880 ชั่วโมง)              |                               |     |     |
|                      | รายวิชาเพิ่มเติม              | 56.5 | 2,260 | (ปีละ ไม่น้อยกว่า 5.0 หน่วยกิต 200 ชั่วโมง) |                               |     |     |
|                      | กิจกรรมพัฒนาผู้เรียน          | 0    | 500   | (ปีละ ไม่น้อยกว่า 120 ชั่วโมง)              |                               |     |     |
|                      | รวมเวลาเรียนทั้ง 3 ปี         |      | 4,400 | (ไม่น้อยกว่า 1,200 ชั่วโมง/ปี)              |                               |     |     |







**โครงสร้างหลักสูตรการศึกษาขั้นพื้นฐาน พุทธศักราช 2551**  
**ห้องเรียนทั่วไป**

| ชั้นมัธยมศึกษาปีที่ 1 |                             |           |       |   |                             |           |     |
|-----------------------|-----------------------------|-----------|-------|---|-----------------------------|-----------|-----|
| ภาคเรียนที่ 1         |                             |           |       | ภาคเรียนที่ 2                                 |                             |           |     |
| รหัสวิชา              | รายวิชา                     | เวลาเรียน |       | รหัสวิชา                                      | รายวิชา                     | เวลาเรียน |     |
|                       |                             | น.ก.      | ชม.   |   |                             | น.ก.      | ชม. |
| รายวิชาพื้นฐาน        |                             |           |       | รายวิชาพื้นฐาน                                |                             |           |     |
| ท21101                | ภาษาไทย 1                   | 1.5       | 60    | ท21102  | ภาษาไทย 2                   | 1.5       | 60  |
| ค21101                | คณิตศาสตร์พื้นฐาน 1         | 1.5       | 60    | ค21102  | คณิตศาสตร์พื้นฐาน 2         | 1.5       | 60  |
| ว21101                | วิทยาศาสตร์                 | 1.5       | 60    | ว21102  | วิทยาศาสตร์                 | 1.5       | 60  |
| ส21101                | สังคมศึกษา                  | 1.0       | 40    | ส21102  | สังคมศึกษา                  | 1.0       | 40  |
| ส21103                | ประวัติศาสตร์               | 0.5       | 20    | ส21104  | ประวัติศาสตร์               | 0.5       | 20  |
| ส21111                | พระพุทธศาสนา                | 0.5       | 20    | ส21112  | พระพุทธศาสนา                | 0.5       | 20  |
| พ21101                | สุขศึกษา                    | 0.5       | 20    | พ21105  | สุขศึกษา                    | 0.5       | 20  |
| พ21104                | พลศึกษา                     | 0.5       | 20    | พ21106  | พลศึกษา                     | 0.5       | 20  |
| ศ21101                | ศิลปศึกษา                   | 1.0       | 40    | ศ21102  | ศิลปศึกษา                   | 1.0       | 40  |
| ง21105                | การงานอาชีพและเทคโนโลยี     | 1.0       | 40    | ง21106  | การงานอาชีพและเทคโนโลยี     | 1.0       | 40  |
| อ21101                | ภาษาอังกฤษ                  | 1.5       | 60    | อ21102  | ภาษาอังกฤษ                  | 1.5       | 60  |
|                       |                             | 11        | 440   |   |                             | 11        | 440 |
| รายวิชาเพิ่มเติม      |                             |           |       | รายวิชาเพิ่มเติม                              |                             |           |     |
| ค21201                | คณิตศาสตร์เพิ่มเติม 1       | 1.0       | 40    | ค21202  | คณิตศาสตร์เพิ่มเติม 2       | 1.0       | 40  |
| ส20210                | การรวมกลุ่มเอเชียอาคเนย์ 1  | 0.5       | 20    | ส20211  | การรวมกลุ่มเอเชียอาคเนย์ 2  | 0.5       | 20  |
| ส20213                | หน้าที่พลเมือง 1            | 0.5       | 20    | ส20214  | หน้าที่พลเมือง 2            | 0.5       | 20  |
| จ20203                | ภาษาจีน 1                   | 0.5       | 20    | จ20204  | ภาษาจีน 2                   | 0.5       | 20  |
| พ20222                | เทเบิลเทนนิส (7-12)         | 0.5       | 20    | พ20222  | เทเบิลเทนนิส (1 - 6)        | 0.5       | 20  |
| ง20201                | งานห้องสมุด (1-6)           | 0.5       | 20    | ง20201  | งานห้องสมุด (7-12)          | 0.5       | 20  |
|                       |                             | 3.5       | 140   |   |                             | 3.5       | 140 |
| กิจกรรมพัฒนาผู้เรียน  |                             |           |       | กิจกรรมพัฒนาผู้เรียน                          |                             |           |     |
|                       | แนะแนว                      | 0         | 20    |   | แนะแนว                      | 0         | 20  |
|                       | ชุมนุม                      | 0         | 20    |   | ชุมนุม                      | 0         | 20  |
|                       | ลูกเสือ/เนตรนารี            | 0         | 20    |   | ลูกเสือ/เนตรนารี            | 0         | 20  |
|                       | กิจกรรมเพื่อสังคม           | 0         | 10    |   | กิจกรรมเพื่อสังคม           | 0         | 10  |
|                       | ภาษาอังกฤษเพื่อการสื่อสาร 1 | 0         | 20    |   | ภาษาอังกฤษเพื่อการสื่อสาร 2 | 0         | 20  |
|                       |                             | 0         | 90    |   |                             | 0         | 90  |
| สรุป                  | รายวิชาพื้นฐาน              | 22        | 880   | ( ปีละ 22 หน่วยกิต 880 ชั่วโมง )              |                             |           |     |
|                       | รายวิชาเพิ่มเติม            | 7         | 280   | ( ปีละ ไม่น้อยกว่า 5.0 หน่วยกิต 200 ชั่วโมง ) |                             |           |     |
|                       | กิจกรรมพัฒนาผู้เรียน        | 0         | 180   | ( ปีละ ไม่น้อยกว่า 120 ชั่วโมง )              |                             |           |     |
|                       | รวมเวลาเรียนทั้ง 3 ปี       |           | 1,340 | ( ไม่น้อยกว่า 1,200 ชั่วโมง/ปี )              |                             |           |     |

| ชั้นมัธยมศึกษาปีที่ 2 |                                 |           |       |   |                             |           |     |
|-----------------------|---------------------------------|-----------|-------|---|-----------------------------|-----------|-----|
| ภาคเรียนที่ 1         |                                 |           |       | ภาคเรียนที่ 2                                 |                             |           |     |
| รหัสวิชา              | รายวิชา                         | เวลาเรียน |       | รหัสวิชา                                      | รายวิชา                     | เวลาเรียน |     |
|                       |                                 | นก.       | ชม.   |   |                             | นก.       | ชม. |
| รายวิชาพื้นฐาน        |                                 |           |       | รายวิชาพื้นฐาน                                |                             |           |     |
| ท22101                | ภาษาไทย 3                       | 1.5       | 60    | ท22102  | ภาษาไทย 4                   | 1.5       | 60  |
| ค22101                | คณิตศาสตร์พื้นฐาน 3             | 1.5       | 60    | ค22102  | คณิตศาสตร์พื้นฐาน 4         | 1.5       | 60  |
| ว22101                | วิทยาศาสตร์                     | 1.5       | 60    | ว22102  | วิทยาศาสตร์                 | 1.5       | 60  |
| ส22101                | สังคมศึกษา                      | 1.0       | 40    | ส22102  | สังคมศึกษา                  | 1.0       | 40  |
| ส22103                | ประวัติศาสตร์                   | 0.5       | 20    | ส22104  | ประวัติศาสตร์               | 0.5       | 20  |
| ส22111                | พระพุทธศาสนา                    | 0.5       | 20    | ส22112  | พระพุทธศาสนา                | 0.5       | 20  |
| พ22103                | สุขศึกษา                        | 0.5       | 20    | พ22105  | สุขศึกษา                    | 0.5       | 20  |
| พ22104                | พลศึกษา                         | 0.5       | 20    | พ22106  | พลศึกษา                     | 0.5       | 20  |
| ศ22101                | ศิลปะศึกษา                      | 1.0       | 40    | ศ22102  | ศิลปะศึกษา                  | 1.0       | 40  |
| ง22105                | การงานอาชีพและเทคโนโลยี         | 1.0       | 40    | ง22106  | การงานอาชีพและเทคโนโลยี     | 1.0       | 40  |
| อ22101                | ภาษาอังกฤษ                      | 1.5       | 60    | อ22102  | ภาษาอังกฤษ                  | 1.5       | 60  |
|                       |                                 | 11        | 440   |   |                             | 11        | 440 |
| รายวิชาเพิ่มเติม      |                                 |           |       | รายวิชาเพิ่มเติม                              |                             |           |     |
| ค22203                | คณิตศาสตร์เพิ่มเติม 3           | 1.0       | 40    | ค22204  | คณิตศาสตร์เพิ่มเติม 4       | 1.0       | 40  |
| ว22201                | วิทยาศาสตร์เพิ่มเติม 1 (1-4)    | 1.0       | 40    | ว22202  | วิทยาศาสตร์เพิ่มเติม 2      | 1.0       | 40  |
|                       | วิชาเสรี (5-12)                 |           |       |   | วิชาเลือกเสรี (5-12)        |           |     |
| I 20201               | ศึกษาค้นคว้าและสร้างองค์ความรู้ | 1.0       | 40    | I 20202                                       | การสื่อสารและการนำเสนอ      | 1.0       | 40  |
| ส20215                | หน้าที่พลเมือง 3                | 0.5       | 20    | ส20216  | หน้าที่พลเมือง 4            | 0.5       | 20  |
|                       |                                 | 3.5       | 140   |   |                             | 3.5       | 140 |
| กิจกรรมพัฒนาผู้เรียน  |                                 |           |       | กิจกรรมพัฒนาผู้เรียน                          |                             |           |     |
|                       | แนะแนว                          | 0         | 20    |   | แนะแนว                      | 0         | 20  |
|                       | ชุมนุม                          | 0         | 20    |   | ชุมนุม                      | 0         | 20  |
|                       | ลูกเสือ/เนตรนารี                | 0         | 20    |   | ลูกเสือ/เนตรนารี            | 0         | 20  |
|                       | กิจกรรมเพื่อสังคม               | 0         | 10    |   | กิจกรรมเพื่อสังคม           | 0         | 10  |
|                       | ภาษาอังกฤษเพื่อการสื่อสาร 3     | 0         | 20    |   | ภาษาอังกฤษเพื่อการสื่อสาร 4 | 0         | 20  |
|                       |                                 | 0         | 90    |   |                             | 0         | 90  |
| สรุป                  | รายวิชาพื้นฐาน                  | 22        | 880   | ( ปีละ 22 หน่วยกิต 880 ชั่วโมง )              |                             |           |     |
|                       | รายวิชาเพิ่มเติม                | 7         | 280   | ( ปีละ ไม่น้อยกว่า 5.0 หน่วยกิต 200 ชั่วโมง ) |                             |           |     |
|                       | กิจกรรมพัฒนาผู้เรียน            | 0         | 180   | ( ปีละ ไม่น้อยกว่า 120 ชั่วโมง )              |                             |           |     |
|                       | รวมเวลาเรียนทั้ง 3 ปี           |           | 1,340 | ( ไม่น้อยกว่า 1,200 ชั่วโมง/ปี )              |                             |           |     |

| ชั้นมัธยมศึกษาปีที่ 3 |                                  |           |       |  |                             |           |     |
|-----------------------|----------------------------------|-----------|-------|--|-----------------------------|-----------|-----|
| ภาคเรียนที่ 1         |                                  |           |       | ภาคเรียนที่ 2                              |                             |           |     |
| รหัสวิชา              | รายวิชา                          | เวลาเรียน |       | รหัสวิชา                                   | รายวิชา                     | เวลาเรียน |     |
|                       |                                  | นก.       | ชม.   |  |                             | นก.       | ชม. |
| รายวิชาพื้นฐาน        |                                  |           |       | รายวิชาพื้นฐาน                             |                             |           |     |
| ท23101                | ภาษาไทย 5                        | 1.5       | 60    | ท23102                                     | ภาษาไทย 6                   | 1.5       | 60  |
| ค23101                | คณิตศาสตร์พื้นฐาน 3              | 1.5       | 60    | ค23102                                     | คณิตศาสตร์พื้นฐาน 4         | 1.5       | 60  |
| ว23101                | วิทยาศาสตร์                      | 1.5       | 60    | ว23102                                     | วิทยาศาสตร์                 | 1.5       | 60  |
| ส23101                | สังคมศึกษา                       | 1.0       | 40    | ส23102                                     | สังคมศึกษา                  | 1.0       | 40  |
| ส23103                | ประวัติศาสตร์                    | 0.5       | 20    | ส23104                                     | ประวัติศาสตร์               | 0.5       | 20  |
| ส23111                | พระพุทธศาสนา                     | 0.5       | 20    | ส23112                                     | พระพุทธศาสนา                | 0.5       | 20  |
| พ23103                | สุขศึกษา                         | 0.5       | 20    | พ23105                                     | สุขศึกษา                    | 0.5       | 20  |
| พ23104                | พลศึกษา                          | 0.5       | 20    | พ23106                                     | พลศึกษา                     | 0.5       | 20  |
| ศ23101                | ศิลปะศึกษา                       | 1.0       | 40    | ศ23102                                     | ศิลปะศึกษา                  | 1.0       | 40  |
| ง23101                | งานอาชีพและเทคโนโลยี 9           | 1.0       | 40    | ง23102                                     | งานอาชีพและเทคโนโลยี 10     | 1.0       | 40  |
| อ23101                | ภาษาอังกฤษ                       | 1.5       | 60    | อ23102                                     | ภาษาอังกฤษ                  | 1.5       | 60  |
|                       |                                  | 11        | 440   |  |                             | 11        | 440 |
| รายวิชาเพิ่มเติม      |                                  |           |       | รายวิชาเพิ่มเติม                           |                             |           |     |
| ค23203                | คณิตศาสตร์เพิ่มเติม 5            | 1.0       | 40    | ค23204                                     | คณิตศาสตร์เพิ่มเติม 6       | 1.0       | 40  |
| ว23203                | วิทยาศาสตร์เพิ่มเติม 3           | 1.0       | 40    | ว23204                                     | วิทยาศาสตร์เพิ่มเติม 4      | 1.0       | 40  |
|                       | วิชาเลือกเสรี (5-12)             |           |       |  | วิชาเลือกเสรี (5-12)        |           |     |
| ส20217                | หน้าที่พลเมือง 5                 | 0.5       | 20    | ส20218                                     | หน้าที่พลเมือง 6            | 0.5       | 20  |
|                       |                                  | 2.5       | 100   |  |                             | 2.5       | 100 |
| กิจกรรมพัฒนาผู้เรียน  |                                  |           |       | กิจกรรมพัฒนาผู้เรียน                       |                             |           |     |
|                       | แนะแนว                           | 0         | 20    |  | แนะแนว                      | 0         | 20  |
|                       | ชุมนุม                           | 0         | 20    |  | ชุมนุม                      | 0         | 20  |
|                       | ลูกเสือ/เนตรนารี                 | 0         | 20    |  | ลูกเสือ/เนตรนารี            | 0         | 20  |
|                       | ภาษาอังกฤษเพื่อการสื่อสาร 5      | 0         | 20    |  | กิจกรรมเพื่อสังคม           | 0         | 10  |
|                       | การนำองค์ความรู้ไปให้บริการสังคม | 0         | 20    |  | ภาษาอังกฤษเพื่อการสื่อสาร 6 | 0         | 20  |
|                       |                                  | 0         | 100   |  |                             | 0         | 90  |
| สรุป                  | รายวิชาพื้นฐาน                   | 22        | 880   | (ปีละ 22 หน่วยกิต 880 ชั่วโมง)             |                             |           |     |
|                       | รายวิชาเพิ่มเติม                 | 10        | 200   | (ปีละไม่น้อยกว่า 5.0 หน่วยกิต 200 ชั่วโมง) |                             |           |     |
|                       | กิจกรรมพัฒนาผู้เรียน             | 0         | 190   | (ปีละไม่น้อยกว่า 120 ชั่วโมง)              |                             |           |     |
|                       | รวมเวลาเรียนทั้ง 3 ปี            |           | 1,270 | (ไม่น้อยกว่า 1,200 ชั่วโมง/ปี)             |                             |           |     |

โครงสร้างหลักสูตรการศึกษาขั้นพื้นฐาน พุทธศักราช 2551 เริ่มใช้ปีการศึกษา 2558  
แผนการเรียนวิทยาศาสตร์ - คณิตศาสตร์ (ห้อง 2-5)

| ชั้นมัธยมศึกษาปีที่ 4 แผนการเรียนวิทยาศาสตร์ - คณิตศาสตร์ |                             |           |       |  |                             |           |     |
|---|-----------------------------|-----------|-------|--|-----------------------------|-----------|-----|
| ภาคเรียนที่ 1   |                             |           |       | ภาคเรียนที่ 2                              |                             |           |     |
| รหัสวิชา  | รายวิชา                     | เวลาเรียน |       | รหัสวิชา                                   | รายวิชา                     | เวลาเรียน |     |
|   |                             | นก.       | ชม.   |  |                             | นก.       | ชม. |
| รายวิชาพื้นฐาน  |                             |           |       | รายวิชาพื้นฐาน                             |                             |           |     |
| ท31101  | ภาษาไทย 1                   | 1.0       | 40    | ท31102                                     | ภาษาไทย 2                   | 1.0       | 40  |
| ค31101  | คณิตศาสตร์พื้นฐาน 1         | 1.5       | 60    | ค31102                                     | คณิตศาสตร์พื้นฐาน 2         | 1.5       | 60  |
| ว30103  | ฟิสิกส์พื้นฐาน              | 2.0       | 80    | ส31102                                     | ประวัติศาสตร์               | 1.0       | 40  |
| ว30121  | เคมีพื้นฐาน                 | 1.5       | 60    | ส31112                                     | พระพุทธศาสนา                | 1.0       | 40  |
| ว30141  | ชีววิทยาพื้นฐาน             | 1.5       | 60    | พ31102                                     | สุขศึกษาและพลศึกษา          | 0.5       | 20  |
| ว30161  | โลก ดวงดาวและดาราศาสตร์     | 1.0       | 40    | ศ31102                                     | ศิลปศึกษา                   | 0.5       | 20  |
| ส31101  | สังคมศึกษา (หน้าที่พลเมือง) | 1.0       | 40    | ง31102                                     | การงานอาชีพและเทคโนโลยี 2   | 0.5       | 20  |
| ส31111  | พระพุทธศาสนา                | 1.0       | 40    | อ31102                                     | ภาษาอังกฤษ                  | 1.0       | 40  |
| พ31101  | สุขศึกษาและพลศึกษา          | 0.5       | 20    |  |                             | 7.0       | 280 |
| ศ31101  | ศิลปศึกษา                   | 0.5       | 20    |  |                             |           |     |
| ง31101  | การงานอาชีพและเทคโนโลยี 1   | 0.5       | 20    |  |                             |           |     |
| อ31101  | ภาษาอังกฤษ                  | 1.0       | 40    |  |                             |           |     |
|   |                             | 13.0      | 520   |  |                             |           |     |
| รายวิชาเพิ่มเติม  |                             |           |       | รายวิชาเพิ่มเติม                           |                             |           |     |
| ค31201  | คณิตศาสตร์เพิ่มเติม 1       | 2.0       | 80    | ค31202                                     | คณิตศาสตร์เพิ่มเติม 2       | 2.0       | 80  |
| ส30203  | วิวัฒนาการอาเซียน           | 0.5       | 20    | ว30201                                     | ฟิสิกส์ 1                   | 2.0       | 80  |
| ส30211  | หน้าที่พลเมือง 1            | 0.5       | 20    | ว30221                                     | เคมี 1                      | 1.5       | 60  |
| อ30211  | ภาษาอังกฤษอ่านเขียน 1       | 1.0       | 40    | ว30241                                     | ชีววิทยา 1                  | 1.5       | 60  |
|   |                             | 4.0       | 160   | อ30212                                     | ภาษาอังกฤษอ่านเขียน 2       | 1.0       | 40  |
|   |                             |           |       |  |                             | 8.0       | 320 |
| กิจกรรมพัฒนาผู้เรียน                                      |                             |           |       | กิจกรรมพัฒนาผู้เรียน                       |                             |           |     |
|   | แนะแนว                      | 0         | 20    |  | แนะแนว                      | 0         | 20  |
|   | ชุมนุม                      | 0         | 20    |  | ชุมนุม                      | 0         | 20  |
|   | กิจกรรมเพื่อสังคม           | 0         | 20    |  | กิจกรรมเพื่อสังคม           | 0         | 20  |
|   | ภาษาอังกฤษเพื่อการสื่อสาร 7 | 0         | 20    |  | ภาษาอังกฤษเพื่อการสื่อสาร 8 | 0         | 20  |
|   |                             | 0         | 80    |  |                             | 0         | 80  |
|   |                             |           |       |  |                             |           |     |
| สรุป  | รายวิชาพื้นฐาน              | 41.0      | 1,640 | (ปีละ 22 หน่วยกิต 880 ชั่วโมง)             |                             |           |     |
|   | รายวิชาเพิ่มเติม            | 50.5      | 2,020 | (ปีละไม่น้อยกว่า 5.0 หน่วยกิต 200 ชั่วโมง) |                             |           |     |
|   | กิจกรรมพัฒนาผู้เรียน        | 0         | 500   | (ปีละไม่น้อยกว่า 120 ชั่วโมง)              |                             |           |     |
|   | รวมเวลาเรียนทั้ง 3 ปี       |           | 4,160 | (ไม่น้อยกว่า 1,200 ชั่วโมงปี)              |                             |           |     |





**โครงสร้างหลักสูตรการศึกษาขั้นพื้นฐาน พุทธศักราช 2551 เริ่มใช้ปีการศึกษา 2558**  
**แผนการเรียนคณิตศาสตร์ - ภาษาอังกฤษ (ห้อง 6-7)**

| ชั้นมัธยมศึกษาปีที่ 4 แผนการเรียนคณิตศาสตร์ - ภาษาอังกฤษ |                             |           |       |  |                             |           |     |
|--|-----------------------------|-----------|-------|--|-----------------------------|-----------|-----|
| ภาคเรียนที่ 1  |                             |           |       | ภาคเรียนที่ 2                              |                             |           |     |
| รหัสวิชา   | รายวิชา                     | เวลาเรียน |       | รหัสวิชา                                   | รายวิชา                     | เวลาเรียน |     |
|  |                             | นก.       | ชม.   |  |                             | นก.       | ชม. |
| รายวิชาพื้นฐาน   |                             |           |       | รายวิชาพื้นฐาน                             |                             |           |     |
| ท31101   | ภาษาไทย 1                   | 1.0       | 40    | ท31102                                     | ภาษาไทย 2                   | 1.0       | 40  |
| ค31101   | คณิตศาสตร์พื้นฐาน 1         | 1.5       | 60    | ค31102                                     | คณิตศาสตร์พื้นฐาน 2         | 1.5       | 60  |
| ว30141   | ชีววิทยาพื้นฐาน             | 1.5       | 60    | ส31102                                     | ประวัติศาสตร์               | 1.0       | 40  |
| ว30161   | โลก ดวงดาวและดาราศาสตร์     | 1.0       | 40    | ส31112                                     | พระพุทธศาสนา                | 1.0       | 40  |
| ส31101   | สังคมศึกษา (หน้าที่พลเมือง) | 1.0       | 40    | พ31102                                     | สุขศึกษาและพลศึกษา          | 0.5       | 20  |
| ส31111   | พระพุทธศาสนา                | 1.0       | 40    | ศ31102                                     | ศิลปะศึกษา                  | 0.5       | 20  |
| พ31101   | สุขศึกษาและพลศึกษา          | 0.5       | 20    | ง31102                                     | การงานอาชีพและเทคโนโลยี 2   | 0.5       | 20  |
| ศ31101   | ศิลปะศึกษา                  | 0.5       | 20    | อ31102                                     | ภาษาอังกฤษ                  | 1.0       | 40  |
| ง31101   | การงานอาชีพและเทคโนโลยี 1   | 0.5       | 20    | ว30121                                     | เคมีพื้นฐาน                 | 1.5       | 60  |
| อ31101   | ภาษาอังกฤษ                  | 1.0       | 40    |  |                             | 8.5       | 340 |
|  |                             | 9.5       | 380   |  |                             |           |     |
| รายวิชาเพิ่มเติม   |                             |           |       | รายวิชาเพิ่มเติม                           |                             |           |     |
| ค31201   | คณิตศาสตร์เพิ่มเติม 1       | 2.0       | 80    | ค31202                                     | คณิตศาสตร์เพิ่มเติม 2       | 2.0       | 80  |
| อ30211   | ภาษาอังกฤษอ่านเขียน 1       | 1.0       | 40    | อ30212                                     | ภาษาอังกฤษอ่านเขียน 2       | 1.0       | 40  |
| อ30201   | ภาษาอังกฤษฟังพูด 1          | 1.0       | 40    | อ30202                                     | ภาษาอังกฤษฟังพูด 2          | 1.0       | 40  |
| ส30203   | วิวัฒนาการอาเซียน 1         | 0.5       | 20    | ส30102                                     | วิวัฒนาการอาเซียน 2         | 0.5       | 20  |
| พ30211   | กรีฑา                       | 0.5       | 20    | พ30224                                     | กรีฑา 2                     | 0.5       | 20  |
| ส30211   | หน้าที่พลเมือง 1            | 0.5       | 20    |  |                             | 5.0       | 200 |
|  |                             | 5.5       | 220   |  |                             |           |     |
| กิจกรรมพัฒนาผู้เรียน                                     |                             |           |       | กิจกรรมพัฒนาผู้เรียน                       |                             |           |     |
|  | แนะแนว                      | 0         | 20    |  | แนะแนว                      | 0         | 20  |
|  | ชุมนุม                      | 0         | 20    |  | ชุมนุม                      | 0         | 20  |
|  | กิจกรรมเพื่อสังคม           | 0         | 20    |  | กิจกรรมเพื่อสังคม           | 0         | 20  |
|  | ภาษาอังกฤษเพื่อการสื่อสาร 7 | 0         | 0     |  | ภาษาอังกฤษเพื่อการสื่อสาร 8 | 0         | 0   |
|  |                             | 0         | 60    |  |                             | 0         | 60  |
| <b>สรุป</b>  | รายวิชาพื้นฐาน              | 41.0      | 1,640 | (ปีละ 22 หน่วยกิต 880 ชั่วโมง)             |                             |           |     |
|  | รายวิชาเพิ่มเติม            | 40.0      | 1,600 | (ปีละไม่น้อยกว่า 5.0 หน่วยกิต 200 ชั่วโมง) |                             |           |     |
|  | กิจกรรมพัฒนาผู้เรียน        | 0         | 380   | (ปีละไม่น้อยกว่า 120 ชั่วโมง)              |                             |           |     |
|  | รวมเวลาเรียนทั้ง 3 ปี       |           | 3,620 | (ไม่น้อยกว่า 1,200 ชั่วโมง/ปี)             |                             |           |     |







**โครงสร้างหลักสูตรการศึกษาขั้นพื้นฐาน พุทธศักราช 2551 เริ่มใช้ปีการศึกษา 2558**  
**แผนการเรียนภาษาอังกฤษ - จีน (ห้อง 8)**

| ชั้นมัธยมศึกษาปีที่ 4 ภาษาอังกฤษ - จีน |                             |           |       |   |                             |           |     |
|--|-----------------------------|-----------|-------|---|-----------------------------|-----------|-----|
| ภาคเรียนที่ 1                          |                             |           |       | ภาคเรียนที่ 2                                 |                             |           |     |
| รหัสวิชา                               | รายวิชา                     | เวลาเรียน |       | รหัสวิชา                                      | รายวิชา                     | เวลาเรียน |     |
|  |                             | นก.       | ชม.   |   |                             | นก.       | ชม. |
| รายวิชาพื้นฐาน                         |                             |           |       | รายวิชาพื้นฐาน                                |                             |           |     |
| ท31101                                 | ภาษาไทย 1                   | 1.0       | 40    | ท31102  | ภาษาไทย 2                   | 1.0       | 40  |
| ค31101                                 | คณิตศาสตร์พื้นฐาน 1         | 1.5       | 60    | ค31102  | คณิตศาสตร์พื้นฐาน 2         | 1.5       | 60  |
| ว30141                                 | ชีววิทยาพื้นฐาน             | 1.5       | 60    | ส31102  | ประวัติศาสตร์               | 1.0       | 40  |
| ว30161                                 | โลก ดวงดาวและดาราศาสตร์     | 1.0       | 40    | ส31112  | พระพุทธศาสนา                | 1.0       | 40  |
| ส31101                                 | สังคมศึกษา                  | 1.0       | 40    | พ31102  | สุขศึกษาและพลศึกษา          | 0.5       | 20  |
| ส31111                                 | พระพุทธศาสนา                | 1.0       | 40    | ศ31102  | ศิลปะศึกษา                  | 0.5       | 20  |
| พ31101                                 | สุขศึกษาและพลศึกษา          | 0.5       | 20    | ง31102  | การทำงานอาชีพและเทคโนโลยี 2 | 0.5       | 20  |
| ศ31101                                 | ศิลปะศึกษา                  | 0.5       | 20    | อ31102  | ภาษาอังกฤษ                  | 1.0       | 40  |
| ง31101                                 | การทำงานอาชีพและเทคโนโลยี 1 | 0.5       | 20    | ว30121  | เคมีพื้นฐาน                 | 1.5       | 60  |
| อ31101                                 | ภาษาอังกฤษ                  | 1.0       | 40    |   |                             | 8.5       | 340 |
|  |                             | 9.5       | 380   |   |                             |           |     |
|  |                             |           |       |   |                             |           |     |
|  |                             |           |       |   |                             |           |     |
| รายวิชาเพิ่มเติม                       |                             |           |       | รายวิชาเพิ่มเติม                              |                             |           |     |
| อ30211                                 | ภาษาอังกฤษอ่านเขียน 1       | 1.0       | 40    | อ30212  | ภาษาอังกฤษอ่านเขียน 2       | 1.0       | 40  |
| อ30201                                 | ภาษาอังกฤษฟังพูด 1          | 1.0       | 40    | อ30202  | ภาษาอังกฤษฟังพูด 2          | 1.0       | 40  |
| จ31201                                 | ภาษาจีน 1                   | 2.0       | 80    | จ31202  | ภาษาจีน 2                   | 2.0       | 80  |
| จ31211                                 | ภาษาจีนเพื่อการสื่อสาร 1    | 1.0       | 40    | จ31212  | ภาษาจีนเพื่อการสื่อสาร 2    | 1.0       | 40  |
| จ31221                                 | ภาษาจีนอ่านเขียน 1          | 1.0       | 40    | จ31222  | ภาษาจีนอ่านเขียน 2          | 1.0       | 40  |
| จ31207                                 | มาตรฐานความรู้ภาษาจีน 1     | 0.5       | 20    | จ31208  | มาตรฐานความรู้ภาษาจีน 2     | 0.5       | 20  |
| ส30203                                 | วิวัฒนาการอาเซียน           | 0.5       | 20    |   |                             | 6.5       | 260 |
| ส30211                                 | หน้าที่พลเมือง 1            | 0.5       | 20    |   |                             |           |     |
|  |                             | 7.5       | 300   |   |                             |           |     |
|  |                             |           |       |   |                             |           |     |
| กิจกรรมพัฒนาผู้เรียน                   |                             |           |       | กิจกรรมพัฒนาผู้เรียน                          |                             |           |     |
|  | แนะแนว                      | 0         | 20    |   | แนะแนว                      | 0         | 20  |
|  | ชุมนุม                      | 0         | 20    |   | ชุมนุม                      | 0         | 20  |
|  | กิจกรรมเพื่อสังคม           | 0         | 20    |   | กิจกรรมเพื่อสังคม           | 0         | 20  |
|  | ภาษาอังกฤษเพื่อการสื่อสาร 7 | 0         | 0     |   | ภาษาอังกฤษเพื่อการสื่อสาร 8 | 0         | 0   |
|  |                             | 0         | 60    |   |                             | 0         | 60  |
|  |                             |           |       |   |                             |           |     |
| <b>สรุป</b>                            | รายวิชาพื้นฐาน              | 42.5      | 1,700 | ( ปีละ 22 หน่วยกิต 880 ชั่วโมง )              |                             |           |     |
|  | รายวิชาเพิ่มเติม            | 46.5      | 1,860 | ( ปีละ ไม่น้อยกว่า 5.0 หน่วยกิต 200 ชั่วโมง ) |                             |           |     |
|  | กิจกรรมพัฒนาผู้เรียน        | 0         | 380   | ( ปีละ ไม่น้อยกว่า 120 ชั่วโมง )              |                             |           |     |
|  | รวมเวลาเรียนทั้ง 3 ปี       |           | 3,940 | ( ไม่น้อยกว่า 1,200 ชั่วโมงปี )               |                             |           |     |





**โครงสร้างหลักสูตรการศึกษาขั้นพื้นฐาน พุทธศักราช 2551 เริ่มใช้ปีการศึกษา 2558**  
**แผนการเรียนภาษาอังกฤษ - ฝรั่งเศส (ห้อง 9)**

| ชั้นมัธยมศึกษาปีที่ 4 ภาษาอังกฤษ - ฝรั่งเศส |                                 |           |       |   |                             |           |     |
|---|---------------------------------|-----------|-------|---|-----------------------------|-----------|-----|
| ภาคเรียนที่ 1                               |                                 |           |       | ภาคเรียนที่ 2                                 |                             |           |     |
| รหัสวิชา                                    | รายวิชา                         | เวลาเรียน |       | รหัสวิชา                                      | รายวิชา                     | เวลาเรียน |     |
|   |                                 | นก.       | ชม.   |   |                             | นก.       | ชม. |
| รายวิชาพื้นฐาน                              |                                 |           |       | รายวิชาพื้นฐาน                                |                             |           |     |
| ท31101                                      | ภาษาไทย 1                       | 1.0       | 40    | ท31102  | ภาษาไทย 2                   | 1.0       | 40  |
| ค31101                                      | คณิตศาสตร์พื้นฐาน 1             | 1.5       | 60    | ค31102  | คณิตศาสตร์พื้นฐาน 2         | 1.5       | 60  |
| ว30141                                      | ชีววิทยาพื้นฐาน                 | 1.5       | 60    | ส31102  | ประวัติศาสตร์               | 1.0       | 40  |
| ว30161                                      | โลก ดวงดาวและดาราศาสตร์         | 1.0       | 40    | ส31112  | พระพุทธศาสนา                | 1.0       | 40  |
| ส31101                                      | สังคมศึกษา                      | 1.0       | 40    | พ31102  | สุขศึกษาและพลศึกษา          | 0.5       | 20  |
| ส31111                                      | พระพุทธศาสนา                    | 1.0       | 40    | ศ31102  | ศิลปะศึกษา                  | 0.5       | 20  |
| พ31101                                      | สุขศึกษาและพลศึกษา              | 0.5       | 20    | ง31102  | การงานอาชีพและเทคโนโลยี 2   | 0.5       | 20  |
| ศ31101                                      | ศิลปะศึกษา                      | 0.5       | 20    | อ31102  | ภาษาอังกฤษ                  | 1.0       | 40  |
| ง31101                                      | การงานอาชีพและเทคโนโลยี 1       | 0.5       | 20    | ว30121  | เคมีพื้นฐาน                 | 1.5       | 60  |
| อ31101                                      | ภาษาอังกฤษ                      | 1.0       | 40    |   |                             | 8.5       | 340 |
|   |                                 | 9.5       | 380   |   |                             |           |     |
|   |                                 |           |       |   |                             |           |     |
|   |                                 |           |       |   |                             |           |     |
| รายวิชาเพิ่มเติม                            |                                 |           |       | รายวิชาเพิ่มเติม                              |                             |           |     |
| อ30211                                      | ภาษาอังกฤษอ่านเขียน 1           | 1.0       | 40    | อ30212  | ภาษาอังกฤษอ่านเขียน 2       | 1.0       | 40  |
| อ30201                                      | ภาษาอังกฤษฟังพูด 1              | 1.0       | 40    | อ30202  | ภาษาอังกฤษฟังพูด 2          | 1.0       | 40  |
| ฟ31201                                      | ภาษาฝรั่งเศส 1                  | 2.5       | 100   | ฟ31202  | ภาษาฝรั่งเศส 2              | 2.5       | 100 |
| พ30211                                      | กรีฑา                           | 0.5       | 20    | พ30224  | กรีฑา 2                     | 0.5       | 20  |
| ส30203                                      | วิวัฒนาการอาเซียน               | 0.5       | 20    | ส30102  | วิวัฒนาการอาเซียน 2         | 0.5       | 20  |
| ฟ31203                                      | ภาษาฝรั่งเศสกับการแสดงเบื้องต้น | 1         | 40    | ฟ31204  | ภาษาฝรั่งเศสดนตรี           | 1         | 40  |
| ส30211                                      | หน้าที่พลเมือง 1                | 0.5       | 20    | ส30211  | หน้าที่พลเมือง 1            | 0.5       | 20  |
|   |                                 | 7.0       | 280   |   |                             | 7.0       | 280 |
|   |                                 |           |       |   |                             |           |     |
|   |                                 |           |       |   |                             |           |     |
| กิจกรรมพัฒนาผู้เรียน                        |                                 |           |       | กิจกรรมพัฒนาผู้เรียน                          |                             |           |     |
|   | แนะแนว                          | 0         | 20    |   | แนะแนว                      | 0         | 20  |
|   | ชุมนุม                          | 0         | 20    |   | ชุมนุม                      | 0         | 20  |
|   | กิจกรรมเพื่อสังคม               | 0         | 20    |   | กิจกรรมเพื่อสังคม           | 0         | 20  |
|   | ภาษาอังกฤษเพื่อการสื่อสาร 7     | 0         | 0     |   | ภาษาอังกฤษเพื่อการสื่อสาร 8 | 0         | 0   |
|   |                                 | 0         | 60    |   |                             | 0         | 60  |
|   |                                 |           |       |   |                             |           |     |
| <b>สรุป</b>                                 | รายวิชาพื้นฐาน                  | 41.0      | 1,640 | ( ปีละ 22 หน่วยกิต 880 ชั่วโมง )              |                             |           |     |
|   | รายวิชาเพิ่มเติม                | 45.5      | 1,820 | ( ปีละ ไม่น้อยกว่า 5.0 หน่วยกิต 200 ชั่วโมง ) |                             |           |     |
|   | กิจกรรมพัฒนาผู้เรียน            | 0         | 380   | ( ปีละ ไม่น้อยกว่า 120 ชั่วโมง )              |                             |           |     |
|   | รวมเวลาเรียนทั้ง 3 ปี           |           | 3,840 | ( ไม่น้อยกว่า 1,200 ชั่วโมง/ปี )              |                             |           |     |







**โครงสร้างหลักสูตรการศึกษาขั้นพื้นฐาน พุทธศักราช 2551 เริ่มใช้ปีการศึกษา 2558**  
**แผนการเรียนภาษาไทย - สังคมศึกษา (ห้อง 10-11)**

| ชั้นมัธยมศึกษาปีที่ 4 แผนการเรียนภาษาไทย - สังคมศึกษา |                             |           |       |  |                             |           |     |
|---|-----------------------------|-----------|-------|--|-----------------------------|-----------|-----|
| ภาคเรียนที่ 1   |                             |           |       | ภาคเรียนที่ 2                            |                             |           |     |
| รหัสวิชา  | รายวิชา                     | เวลาเรียน |       | รหัสวิชา                                 | รายวิชา                     | เวลาเรียน |     |
|   |                             | นก.       | ชม.   |  |                             | นก.       | ชม. |
| รายวิชาพื้นฐาน  |                             |           |       | รายวิชาพื้นฐาน                           |                             |           |     |
| ท31101  | ภาษาไทย 1                   | 1.0       | 40    | ท31102                                   | ภาษาไทย 2                   | 1.0       | 40  |
| ค31101  | คณิตศาสตร์พื้นฐาน 1         | 1.5       | 60    | ค31102                                   | คณิตศาสตร์พื้นฐาน 2         | 1.5       | 60  |
| ว30121  | เคมีพื้นฐาน                 | 1.5       | 60    | ว30141                                   | ชีววิทยาพื้นฐาน             | 1.5       | 60  |
| ส31101  | สังคมศึกษา                  | 1.0       | 40    | ส31102                                   | สังคมศึกษา                  | 1.0       | 40  |
| ส31111  | พระพุทธศาสนา                | 1.0       | 40    | ส31112                                   | พระพุทธศาสนา                | 1.0       | 40  |
| พ31101  | สุขศึกษาและพลศึกษา          | 0.5       | 20    | พ31102                                   | สุขศึกษาและพลศึกษา          | 0.5       | 20  |
| ศ31101  | ศิลปะศึกษา                  | 0.5       | 20    | ศ31102                                   | ศิลปะศึกษา                  | 0.5       | 20  |
| ง31101  | การงานอาชีพและเทคโนโลยี     | 0.5       | 20    | ง31102                                   | การงานอาชีพและเทคโนโลยี 2   | 0.5       | 20  |
| อ31101  | ภาษาอังกฤษ                  | 1.0       | 40    | อ31102                                   | ภาษาอังกฤษ                  | 1.0       | 40  |
|   |                             | 8.5       | 340   |  |                             | 8.5       | 340 |
| รายวิชาเพิ่มเติม                                      |                             |           |       | รายวิชาเพิ่มเติม                         |                             |           |     |
| ท30221  | เรียงร้อยร้อยแก้ว           | 1.0       | 40    | ท30222                                   | เรียงร้อยร้อยกรอง           | 1.0       | 40  |
| ส30203  | วิวัฒนาการอาเซียน           | 0.5       | 20    | ส30281                                   | ท้องถิ่นของเรา              | 1.0       | 40  |
| ส30221  | การปกครองท้องถิ่นไทย        | 1.0       | 40    | ส30226                                   | ระบบรัฐสภา                  | 1.0       | 40  |
| ส30284  | ภูมิศาสตร์เศรษฐกิจ          | 0.5       | 20    | ง30291                                   | งานธุรกิจ                   | 1.0       | 40  |
| พ30211  | กรีฑา                       | 1.0       | 40    | พ30217                                   | ฟุตบอล                      | 1.0       | 40  |
| ส30216  | ช่างออกแบบผลิตภัณฑ์กระดาษ 1 | 1.0       | 40    | ท30252                                   | วรรณกรรมท้องถิ่น            | 1.0       | 40  |
| ท30201  | มรดกและเอกลักษณ์ลาคระบั้ง   | 1.0       | 40    | ส30102                                   | วิวัฒนาการอาเซียน           | 0.5       | 20  |
| ส30211  | หน้าที่พลเมือง 1            | 0.5       | 20    | ส30217                                   | ช่างออกแบบผลิตภัณฑ์กระดาษ 2 | 1.0       | 40  |
|   |                             | 6.5       | 260   |  |                             | 7.5       | 300 |
| กิจกรรมพัฒนาผู้เรียน                                  |                             |           |       | กิจกรรมพัฒนาผู้เรียน                     |                             |           |     |
|   | แนะแนว                      | 0         | 20    |  | แนะแนว                      | 0         | 20  |
|   | ชุมนุม                      | 0         | 20    |  | ชุมนุม                      | 0         | 20  |
|   | กิจกรรมเพื่อสังคม           | 0         | 20    |  | กิจกรรมเพื่อสังคม           | 0         | 20  |
|   | ภาษาอังกฤษเพื่อการสื่อสาร 7 | 0         | 0     |  | ภาษาอังกฤษเพื่อการสื่อสาร 8 | 0.0       | 0   |
|   |                             | 0         | 60    |  |                             | 0         | 60  |
| <b>สรุป</b>   | รายวิชาพื้นฐาน              | 41.0      | 1,640 | ( รวม 41 หน่วยกิต 1640 ชั่วโมง )         |                             |           |     |
|   | รายวิชาเพิ่มเติม            | 43.0      | 1,600 | ( ไม่น้อยกว่า 40 หน่วยกิต 1600 ชั่วโมง ) |                             |           |     |
|   | กิจกรรมพัฒนาผู้เรียน        | 0         | 380   | ( ปีละ ไม่น้อยกว่า 360 ชั่วโมง )         |                             |           |     |
|   | รวมเวลาเรียนทั้ง 3 ปี       |           | 3,630 | ( รวม 3 ปี ไม่น้อยกว่า 3600 ชั่วโมง )    |                             |           |     |





**โครงสร้างหลักสูตรการศึกษาขั้นพื้นฐาน พุทธศักราช 2551**  
**แผนการเรียนธุรกิจ - การงาน (ห้อง 12)**

| ชั้นมัธยมศึกษาปีที่ 4 แผนการเรียนธุรกิจ - การงาน |  |           |       |  |                             |           |     |
|--|--|-----------|-------|--|-----------------------------|-----------|-----|
| ภาคเรียนที่ 1                                    |  |           |       | ภาคเรียนที่ 2                            |                             |           |     |
| รหัสวิชา   | รายวิชา                                  | เวลาเรียน |       | รหัสวิชา                                 | รายวิชา                     | เวลาเรียน |     |
|  |  | น.ก.      | ชม.   |  |                             | น.ก.      | ชม. |
| รายวิชาพื้นฐาน                                   |  |           |       | รายวิชาพื้นฐาน                           |                             |           |     |
| ท31101   | ภาษาไทย 1                                | 1.0       | 40    | ท31102                                   | ภาษาไทย 2                   | 1.0       | 40  |
| ค31101   | คณิตศาสตร์พื้นฐาน 1                      | 1.5       | 60    | ค31102                                   | คณิตศาสตร์พื้นฐาน 2         | 1.5       | 60  |
| ว30121   | เคมีพื้นฐาน                              | 1.5       | 60    | ว30141                                   | ชีววิทยาพื้นฐาน             | 1.5       | 60  |
| ส31101   | สังคมศึกษา                               | 1.0       | 40    | ส31102                                   | สังคมศึกษา                  | 1.0       | 40  |
| ส31111   | พระพุทธศาสนา                             | 1.0       | 40    | ส31112                                   | พระพุทธศาสนา                | 1.0       | 40  |
| พ31101   | สุขศึกษาและพลศึกษา                       | 0.5       | 20    | พ31102                                   | สุขศึกษาและพลศึกษา          | 0.5       | 20  |
| ศ31101   | ศิลปะศึกษา                               | 0.5       | 20    | ศ31102                                   | ศิลปะศึกษา                  | 0.5       | 20  |
| ง31101   | การงานอาชีพและเทคโนโลยี                  | 0.5       | 20    | ง31102                                   | การงานอาชีพและเทคโนโลยี 2   | 0.5       | 20  |
| อ31101   | ภาษาอังกฤษ                               | 1.0       | 40    | อ31102                                   | ภาษาอังกฤษ                  | 1.0       | 40  |
|  |  | 8.5       | 340   |  |                             | 8.5       | 340 |
| รายวิชาเพิ่มเติม                                 |  |           |       | รายวิชาเพิ่มเติม                         |                             |           |     |
| ง30225   | การเดินสายไฟฟ้าในอาคาร                   | 1.0       | 40    | ง30245                                   | คอมพิวเตอร์ช่วยสอน          | 1.0       | 40  |
| ง30250   | การศึกษางานและบำรุงรักษาไมโครคอมพิวเตอร์ | 1.0       | 40    | ง30293                                   | การท่องเที่ยวและการโรงแรม   | 1.0       | 40  |
| ง30269   | ช่างร้อยมาลัย 1                          | 1.0       | 40    | ง30210                                   | การประดิษฐ์ของชำร่วย 2      | 1.0       | 40  |
| ง30209   | ช่างชำร่วย 1                             | 1.0       | 40    | ง30270                                   | ช่างร้อยมาลัย 2             | 1.0       | 40  |
| ง30281   | ภูมิปัญญาท้องถิ่น 1                      | 1.0       | 40    | ง30223                                   | ช่างเครื่องเสียง            | 1.0       | 40  |
| ง30291   | แผนธุรกิจ                                | 1.0       | 40    | พ30217                                   | ฟุตบอล                      | 1.0       | 40  |
| พ30211   | กรีฑา                                    | 1.0       | 40    | ส30203                                   | วิวัฒนาการอาเซียน           | 0.5       | 20  |
| ส30212   | หน้าที่พลเมือง 2                         | 0.5       | 20    |  |                             | 6.5       | 260 |
|  |  | 7.5       | 300   |  |                             |           |     |
| กิจกรรมพัฒนาผู้เรียน                             |  |           |       | กิจกรรมพัฒนาผู้เรียน                     |                             |           |     |
|  | แนะแนว                                   | 0         | 20    |  | แนะแนว                      | 0         | 20  |
|  | ชุมนุม                                   | 0         | 20    |  | ชุมนุม                      | 0         | 20  |
|  | กิจกรรมเพื่อสังคม                        | 0         | 20    |  | กิจกรรมเพื่อสังคม           | 0         | 20  |
|  | ภาษาอังกฤษเพื่อการสื่อสาร 7              | 0         | 0     |  | ภาษาอังกฤษเพื่อการสื่อสาร 8 | 0.5       | 0   |
|  |  | 0         | 60    |  |                             | 0.5       | 60  |
|  |  |           |       |  |                             |           |     |
| <b>สรุป</b>                                      | รายวิชาพื้นฐาน                           | 41.0      | 1,640 | ( รวม 41 หน่วยกิต 1640 ชั่วโมง )         |                             |           |     |
|  | รายวิชาเพิ่มเติม                         | 44.0      | 1,760 | ( ไม่น้อยกว่า 40 หน่วยกิต 1600 ชั่วโมง ) |                             |           |     |
|  | กิจกรรมพัฒนาผู้เรียน                     | 0         | 380   | ( ปีละ ไม่น้อยกว่า 360 ชั่วโมง )         |                             |           |     |
|  | รวมเวลาเรียนทั้ง 3 ปี                    |           | 3,780 | ( รวม 3 ปี ไม่น้อยกว่า 3600 ชั่วโมง )    |                             |           |     |





## ข้อมูลเกี่ยวกับชุมชน

### สภาพทั่วไปของชุมชน

**ที่ตั้ง** เขตลาดกระบังเป็นพื้นที่ชานเมืองฝั่งตะวันออกของกรุงเทพมหานครแบ่งอาณาเขตการปกครองเป็น 6 แขวง คือ

1. แขวงลาดกระบัง
2. แขวงคลองสองต้นนุ่น
3. แขวงคลองสามประเวศ
4. แขวงลำปลาทิว
5. แขวงทับยาว
6. แขวงชุมทอง

**เขตติดต่อ** ทิศเหนือติดต่อกับเขตมีนบุรีและเขตหนองจอก

ทิศใต้ติดต่อกับอำเภอบางพลีและอำเภอบางบ่อ อำเภอบางเสาธง จังหวัด สมุทรปราการ

ทิศตะวันตกติดต่อกับเขตประเวศและเขตสะพานสูง

ทิศตะวันออกติดต่อกับอำเภอเมือง จังหวัดฉะเชิงเทรา

**เนื้อที่** ประมาณ 123,859 ตารางกิโลเมตร หรือประมาณ 77,406.1 ไร่

สภาพพื้นที่ เป็นที่ราบลุ่มคล้ายแอ่งกระทะ ประกอบด้วยคลองชลประทานและคลองธรรมชาติมากกว่า 40 คลอง

**ประชากร** ประมาณ 139,363 คน (พ.ศ.2549)

**อาชีพ** ลักษณะภูมิประเทศของเขตลาดกระบังเหมาะแก่การทำเกษตรกรรมแต่เนื่องจากเป็นเขตอุตสาหกรรม การทำเกษตรกรรมจึงลดน้อยลง และมีการตั้งโรงงานอุตสาหกรรมเพิ่มขึ้น ฉะนั้น อาชีพส่วนใหญ่ของประชากรจึงมีอาชีพรับจ้าง รองลงมาได้แก่ อาชีพเกษตรกร ค้าขายและรับราชการ การทำธุรกิจส่วนตัวและอาชีพบริการมีจำนวนน้อย

**สถานที่สำคัญ** สถานที่สำคัญทางศาสนาเนื่องจากประชากรส่วนใหญ่ในเขตลาดกระบังนับถือ ศาสนาพุทธร้อยละ 70 ศาสนาอิสลามร้อยละ 20 นอกนั้นเป็นศาสนาคริสต์และอื่น ๆ สำหรับศาสนาพุทธประกอบด้วย วัดในพื้นที่ จำนวน 13 วัด ศาสนาอิสลามประกอบด้วยมัสยิด จำนวน 5 แห่ง ศาสนาคริสต์ประกอบด้วยโบสถ์ จำนวน 1 แห่ง ศาลเจ้า 1 แห่ง มุสลิมจำนวน 25 มุสลิม สถาบันการศึกษาจำนวน 29 แห่ง เป็นโรงเรียนประถมศึกษา สังกัดกรุงเทพมหานคร 20 แห่ง สังกัดการศึกษาเอกชนจำนวน 4 แห่ง โรงเรียนมัธยมศึกษาสังกัดสำนักงานการศึกษาขั้นพื้นฐาน จำนวน 3 แห่ง สถาบันการศึกษาระดับอุดมศึกษา 2 แห่ง

## ข้อมูลด้านอาคาร สถานที่

### ตาราง แสดงข้อมูลอาคารเรียนและอาคารประกอบ

| อาคาร      | ห้องเรียน | ห้องพักครู | สำนักงาน | ศูนย์<br>วิชา | ห้อง<br>ปฏิบัติการ | อื่น ๆ   | รวมทั้งสิ้น |
|------------|-----------|------------|----------|---------------|--------------------|--|-------------|
| 1          | 4         | 2          | 6        | -             | 4                  | ห้องประชุม 2   | 18          |
| 2          | 10        | -          | -        | 1             | 1                  | ห้องโสตฯ 3<br>ห้องแนะแนว 1<br>ห้องสำนักงาน 1<br>ห้องผลิตสื่อ 1 | 15          |
| 3          | 3         | 2          | -        | 2             | 11                 | -  | 18          |
| 4          | 14        | 2          | -        | 1             | 1                  | -  | 20          |
| 6          | 12        | 1          | -        | 3             | 2                  | -  | 18          |
| <b>รวม</b> | <b>59</b> | <b>9</b>   | <b>5</b> | <b>9</b>      | <b>18</b>          | <b>11</b>  | <b>111</b>  |

แหล่งข้อมูล : งานอาคารสถานที่

### ศูนย์วิชาและห้องปฏิบัติการ ตารางแสดงศูนย์วิชาและห้องปฏิบัติการ

| กลุ่มสาระการเรียนรู้              | ห้องศูนย์วิชา (ห้อง) | ห้องปฏิบัติการ (ห้อง) |
|-----------------------------------|----------------------|-----------------------|
| ภาษาไทย                           | 1                    | -                     |
| สังคมศึกษา ศาสนาและวัฒนธรรม       | 1                    | 1                     |
| คณิตศาสตร์                        | 1                    | -                     |
| วิทยาศาสตร์                       | 2                    | 11                    |
| ภาษาต่างประเทศ                    | 5                    | 1                     |
| พลานามัย                          | 1                    | -                     |
| ศิลปะศึกษา                        | -                    | 3                     |
| การงานอาชีพและเทคโนโลยี           | -                    | 8                     |
| คอมพิวเตอร์                       | -                    | 4                     |
| กิจกรรม                           | 1                    | -                     |
| <b>ศูนย์วิทยบริการพรตพิทยพยัต</b> | <b>1</b>             | <b>-</b>              |



| อาคาร/สถานที่                        | จำนวน |      |
|--------------------------------------|-------|------|
| ✓ เสาธง                              | 2     | เสา  |
| ✓ พระพุทธรูปประจำโรงเรียน            | 1     | องค์ |
| ✓ อนุสาวรีย์หลวงพ่อทวด ๑ ท่านเดี่ยว  | 1     | แห่ง |
| ✓ อาคารเรียน                         | 6     | หลัง |
| ✓ อาคารฝึกพลศึกษา                    | 2     | หลัง |
| ✓ อาคารฝึกงาน                        | 7     | หลัง |
| ✓ หอประชุม                           | 1     | หลัง |
| ✓ อาคาร รังสิตพล                     | 1     | หลัง |
| ✓ อาคารพยาบาล (ฟ่อน เมืองฝึก)        | 1     | หลัง |
| ✓ อาคารเก็บพัสดุ/อุปกรณ์             | 1     | หลัง |
| ✓ ศาลาห้องสมุดวิทยาศาสตร์            | 1     | หลัง |
| ✓ สนามบาสเกตบอล                      | 2     | สนาม |
| ✓ สนามเทนนิส (สุครีตถาวร)            | 1     | สนาม |
| ✓ สนามตะกร้อ                         | 1     | สนาม |
| ✓ สนามฟุตบอล                         | 1     | สนาม |
| ✓ ลานโดมอเนกประสงค์                  | 1     | แห่ง |
| ✓ สนามเปตอง                          | 4     | สนาม |
| ✓ ลานอเนกประสงค์                     | 1     | แห่ง |
| ✓ ลานกีฬาต้านยาเสพติด                | 1     | แห่ง |
| ✓ ลานปฏิบัติธรรม                     | 1     | แห่ง |
| ✓ สวนสักอรั่มศรี                     | 1     | แห่ง |
| ✓ อุทยานการศึกษาบ้านหลวงพรตพิสุทธิ์  | 1     | หลัง |
| ✓ บ้านพักผู้บริหาร                   | 1     | หลัง |
| ✓ บ้านพักครู                         | 2     | หลัง |
| ✓ บ้านพักครูแบบเรือนแถว (7 ห้อง)     | 2     | หลัง |
| ✓ บ้านพักนักการแบบแฟลต (6 หน่วย)     | 1     | แห่ง |
| ✓ บ้านพักนักการ                      | 1     | หลัง |
| ✓ ถังเก็บน้ำประปาขนาดบรรจุ 1 แสนลิตร | 1     | ถัง  |
| ✓ สุขชาย – สุขหญิง                   | 7     | หลัง |
| ✓ ที่ดินแบ่งเช่า                     | 30    | ไร่  |

แหล่งข้อมูล : งานอาคารสถานที่

## ทรัพยากรและสิ่งอำนวยความสะดวกด้านเทคโนโลยี

ตารางแสดงข้อมูลจำนวนคอมพิวเตอร์

| ที่ | รายการ                            | จำนวน<br>(เครื่อง) |
|-----|-----------------------------------|--------------------|
| 1   | คอมพิวเตอร์ที่ใช้บริหาร,สำนักงาน  | 60                 |
| 2   | คอมพิวเตอร์ที่ใช้ในการเรียนการสอน | 180                |
| รวม |                                   | 240                |

แหล่งข้อมูล : งานคอมพิวเตอร์

แผนภูมิ แสดงจำนวนคอมพิวเตอร์

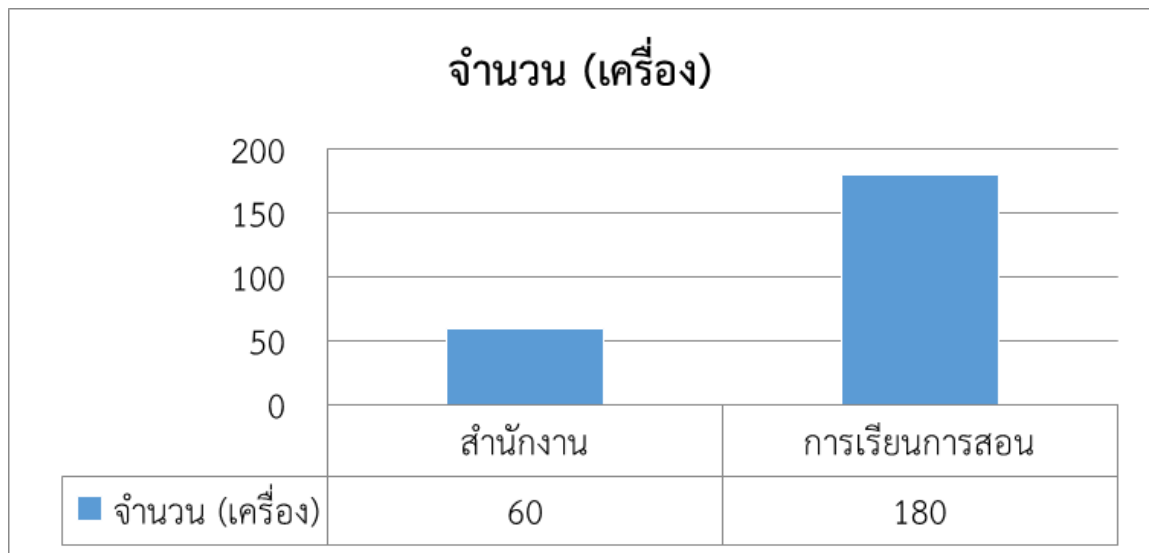

## ข้อมูลด้านงบประมาณและทรัพยากร

### การจัดกรอบเงินใช้ในแผนปฏิบัติการของโรงเรียนพรตพิทยพยัต ปีการศึกษา 2560

| รายได้           | บาท                  | รายจ่าย                       | บาท                  | ร้อยละ<br>(รายจ่าย:รายรับ) |
|------------------|----------------------|-------------------------------|----------------------|----------------------------|
| เงินงบประมาณ     | 20,666,791.00        | งบดำเนินการ/เงินเดือน-ค่าจ้าง | 22,723,003.68        | 59                         |
| เงินนอกงบประมาณ  | 17,685,680.18        | งบพัฒนาคุณภาพการจัดการศึกษา   | 13,302,014.62        | 34                         |
| <b>รวมรายรับ</b> | <b>38,352,471.18</b> | <b>รวมรายจ่าย</b>             | <b>36,025,018.30</b> | <b>93.00</b>               |

แหล่งข้อมูล : งานการเงิน ข้อมูล ณ วันที่ 17 มีนาคม 2560

### แผนภูมิแสดงรายจ่ายของสถานศึกษา ปีการศึกษา 2560

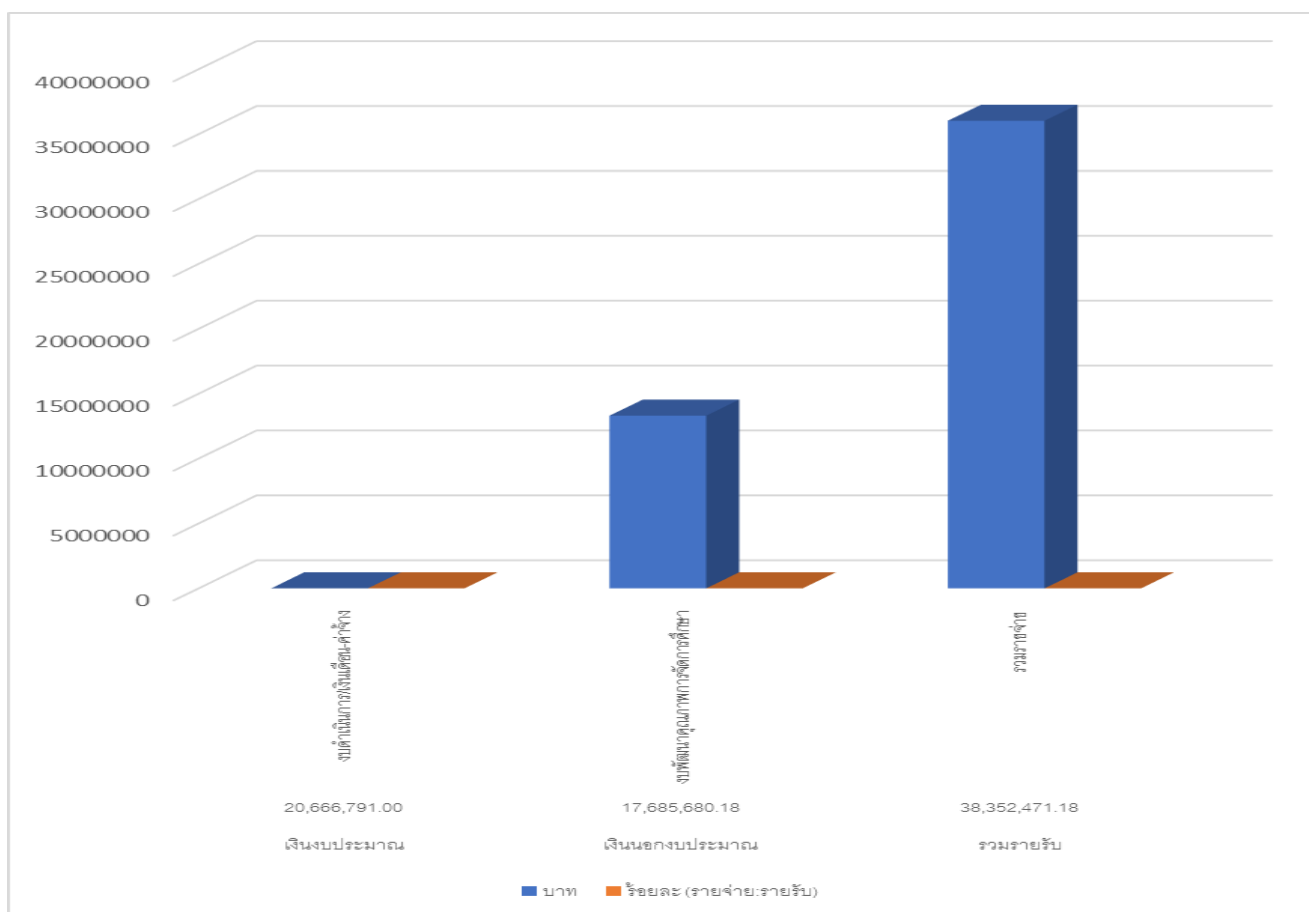

## ข้อมูลเกี่ยวกับการประกันคุณภาพการศึกษาของโรงเรียน

### ตารางแสดงผลการประเมินคุณภาพภายนอก (สมศ.) รอบที่ 1

| มาตรฐาน   | ระดับคุณภาพ |       |          |
|---|-------------|-------|----------|
|   | ดี          | พอใช้ | ปรับปรุง |
| <b>ด้านผู้เรียนระดับมัธยมศึกษา</b>  |             |       |          |
| มาตรฐานที่ 1 ผู้เรียนมีคุณธรรม จริยธรรมและค่านิยมที่พึงประสงค์  | ✓           |       |          |
| มาตรฐานที่ 4 ผู้เรียนมีความสามารถในการคิดวิเคราะห์ คิดสังเคราะห์ มีวิจารณญาณ มีความคิดสร้างสรรค์ คิดไตร่ตรองและมีวิสัยทัศน์ |             | ✓     |          |
| มาตรฐานที่ 5 ผู้เรียนมีความรู้และทักษะที่จำเป็นตามหลักสูตร  |             | ✓     |          |
| มาตรฐานที่ 6 ผู้เรียนมีทักษะในการแสวงหาความรู้ด้วยตนเอง รักการเรียนรู้และพัฒนาตนเองอย่างต่อเนื่อง                           | ✓           |       |          |
| มาตรฐานที่ 9 ผู้เรียนมีทักษะในการทำงาน รักการทำงาน สามารถทำงานร่วมกับผู้อื่นได้และมีเจตคติที่ดีต่ออาชีพสุจริต               | ✓           |       |          |
| มาตรฐานที่ 10 ผู้เรียนมีสุขนิสัย สุขภาพกายและสุขภาพจิตที่ดี   | ✓           |       |          |
| มาตรฐานที่ 12 ผู้เรียนมีสุนทรียภาพและลักษณะนิสัยด้านศิลปะ ดนตรี และกีฬา   | ✓           |       |          |
| <b>ด้านผู้บริหาร</b>  |             |       |          |
| มาตรฐานที่ 13 สถานศึกษามีการจัดองค์กร / โครงสร้างและการบริหารงานอย่างเป็นระบบครบวงจรให้บรรลุเป้าหมายการศึกษา                | ✓           |       |          |
| มาตรฐานที่ 14 สถานศึกษาส่งเสริมความสัมพันธ์และความร่วมมือกับชุมชนในการพัฒนาการศึกษา   | ✓           |       |          |
| มาตรฐานที่ 18 สถานศึกษามีการจัดกิจกรรมและการเรียนการสอนโดยเน้นผู้เรียนเป็นสำคัญ   | ✓           |       |          |
| มาตรฐานที่ 20 ผู้บริหารมีภาวะผู้นำและมีความสามารถในการบริหารจัดการ  | ✓           |       |          |
| มาตรฐานที่ 25 สถานศึกษามีหลักสูตรเหมาะสมกับผู้เรียนและท้องถิ่น มีสื่อการเรียนการสอนที่เอื้อต่อการเรียนรู้                   | ✓           |       |          |
| <b>ด้านครู</b>  |             |       |          |

| มาตรฐาน   | ระดับคุณภาพ |       |          |
|---|-------------|-------|----------|
|   | ดี          | พอใช้ | ปรับปรุง |
| มาตรฐานที่ 22 ครูมีความสามารถในการจัดการเรียนการสอนอย่างมีประสิทธิภาพและเน้นผู้เรียนเป็นสำคัญ | ✓           |       |          |
| มาตรฐานที่ 24 ครูมีคุณวุฒิ/ความรู้ ความสามารถตรงกับงานที่รับผิดชอบและมีครูเพียงพอ             | ✓           |       |          |

## ตารางแสดงผลการประเมินคุณภาพภายนอก (สมศ.) รอบที่ 2

| การศึกษาระดับพื้นฐาน : มัธยมศึกษา  | ผลการประเมิน<br>อิงเกณฑ์ |             | ผลการประเมิน<br>อิงสถานศึกษา |             | ค่าเฉลี่ย | ผลการรับรอง<br>มาตรฐาน<br>คุณภาพ |
|--|--------------------------|-------------|------------------------------|-------------|-----------|----------------------------------|
|  | ค่าเฉลี่ย                | ระดับคุณภาพ | คะแนน                        | ระดับคุณภาพ |           |                                  |
| <b>ด้านผู้เรียน</b>  |                          |             |                              |             |           |                                  |
| มาตรฐานที่ 1 ผู้เรียนมีคุณธรรม จริยธรรมและค่านิยมที่พึงประสงค์   | 3.38                     | ดี          | 4                            | ดีมาก       | 3.68      | ได้มาตรฐาน                       |
| มาตรฐานที่ 2 ผู้เรียนมีสุนทรีย์ สุขภาพกาย และสุขภาพจิตที่ดี  | 3.59                     | ดีมาก       | 4                            | ดีมาก       | 3.80      | ได้มาตรฐาน                       |
| มาตรฐานที่ 3 ผู้เรียนมีสุนทรียภาพและลักษณะนิสัยด้านศิลปะ ดนตรี และกีฬา   | 3.41                     | ดี          | 4                            | ดีมาก       | 3.71      | ได้มาตรฐาน                       |
| มาตรฐานที่ 4 ผู้เรียนมีความสามารถในการคิดวิเคราะห์ คิดสังเคราะห์ มีวิจารณญาณ มีความคิดสร้างสรรค์คิดไตร่ตรองและมีวิสัยทัศน์ | 2.78                     | ดี          | 4                            | ดีมาก       | 3.39      | ได้มาตรฐาน                       |
| มาตรฐานที่ 5 ผู้เรียนมีความรู้และทักษะที่จำเป็นตามหลักสูตร   | 1.94                     | พอใช้       | 2                            | พอใช้       | 1.97      | ไม่ได้มาตรฐาน                    |
| มาตรฐานที่ 6 ผู้เรียนมีทักษะในการแสวงหาความรู้ด้วยตนเอง รักการเรียนรู้และพัฒนาตนเองอย่างต่อเนื่อง                          | 3.01                     | ดี          | 4                            | ดีมาก       | 3.51      | ได้มาตรฐาน                       |
| มาตรฐานที่ 7 ผู้เรียนมีทักษะในการทำงาน รักการทำงาน สามารถทำงานร่วมกับผู้อื่นได้และมีเจตคติที่ดีต่ออาชีพสุจริต              | 3.20                     | ดี          | 4                            | ดีมาก       | 3.60      | ได้มาตรฐาน                       |
| <b>ด้านครู</b>   |                          |             |                              |             |           |                                  |
| มาตรฐานที่ 8 ครูมีคุณวุฒิ/ความรู้ ความสามารถตรงกับงานที่รับผิดชอบและมีครูเพียงพอ   | 3.45                     | ดี          | 4                            | ดีมาก       | 3.73      | ได้มาตรฐาน                       |
| มาตรฐานที่ 9 ครูมีความสามารถในการจัดการเรียนการสอนอย่างมีประสิทธิภาพ และเน้นผู้เรียนเป็นสำคัญ                              | 3.03                     | ดี          | 4                            | ดีมาก       | 3.52      | ได้มาตรฐาน                       |
| <b>ด้านผู้บริหาร</b>   |                          |             |                              |             |           |                                  |
| มาตรฐานที่ 10 ผู้บริหารมีภาวะผู้นำและมีความสามารถในการบริหารจัดการ   | 3.50                     | ดีมาก       | 4                            | ดีมาก       | 3.75      | ได้มาตรฐาน                       |
| มาตรฐานที่ 11 สถานศึกษามีการจัดองค์กร / โครงสร้างและการบริหารงานอย่าง เป็นระบบ ครบวงจรให้บรรลุเป้าหมายการศึกษา             | 3.66                     | ดีมาก       | 4                            | ดีมาก       | 3.83      | ได้มาตรฐาน                       |

| การศึกษาขั้นพื้นฐาน : มัธยมศึกษา  | ผลการประเมิน<br>อิงเกณฑ์ |             | ผลการประเมิน<br>อิงสถานศึกษา |             | ค่าเฉลี่ย | ผลการรับรอง<br>มาตรฐาน<br>คุณภาพ |
|---|--------------------------|-------------|------------------------------|-------------|-----------|----------------------------------|
|   | ค่าเฉลี่ย                | ระดับคุณภาพ | คะแนน                        | ระดับคุณภาพ |           |                                  |
| มาตรฐานที่ 12 สถานศึกษามีการจัดกิจกรรมและการเรียนการสอนโดยเน้นผู้เรียน เป็นสำคัญ  | 3.59                     | ดีมาก       | 4                            | ดีมาก       | 3.80      | ได้มาตรฐาน                       |
| มาตรฐานที่ 13 สถานศึกษามีหลักสูตรเหมาะสมกับผู้เรียนและท้องถิ่น มีสื่อการเรียน การสอนที่เอื้อต่อการเรียนรู้                        | 3.20                     | ดี          | 3                            | ดี          | 3.10      | ได้มาตรฐาน                       |
| มาตรฐานที่ 14 สถานศึกษาส่งเสริม ความสัมพันธ์ และความร่วมมือ กับชุมชนในการพัฒนา การศึกษา   | 3.60                     | ดีมาก       | 4                            | ดีมาก       | 3.80      | ได้มาตรฐาน                       |
| ผลการจัดการศึกษาของสถานศึกษาในภาพรวมได้มาตรฐานคุณภาพ สมศ. <input checked="" type="checkbox"/> ได้ <input type="checkbox"/> ไม่ได้ |                          |             |                              |             |           |                                  |

**ตารางสรุปผลการประเมินคุณภาพภายนอก (สมศ.) รอบที่ 3**  
**จำแนกตามกลุ่มตัวบ่งชี้ระดับการศึกษาขั้นพื้นฐาน : มัธยมศึกษา**

| การศึกษาขั้นพื้นฐาน<br>(มัธยมศึกษา)  | น้ำหนัก<br>(คะแนน) | คะแนน<br>ที่ได้ | ระดับ<br>คุณภาพ |
|--|--------------------|-----------------|-----------------|
| <b>กลุ่มตัวบ่งชี้พื้นฐาน</b>   |                    |                 |                 |
| ตัวบ่งชี้ที่ 1 ผู้เรียนมีสุขภาพกายและสุขภาพจิตที่ดี  | 10.00              | 9.78            | ดีมาก           |
| ตัวบ่งชี้ที่ 2 ผู้เรียนมีคุณธรรม จริยธรรมและค่านิยมที่พึงประสงค์   | 10.00              | 9.59            | ดีมาก           |
| ตัวบ่งชี้ที่ 3 ผู้เรียนมีความใฝ่รู้ และเรียนรู้อย่างต่อเนื่อง  | 10.00              | 9.63            | ดีมาก           |
| ตัวบ่งชี้ที่ 4 ผู้เรียนคิดเป็น ทำเป็น  | 10.00              | 9.10            | ดีมาก           |
| ตัวบ่งชี้ที่ 5 ผลสัมฤทธิ์ทางการเรียนของผู้เรียน  | 20.00              | 8.38            | พอใช้           |
| ตัวบ่งชี้ที่ 6 ประสิทธิภาพของการจัดการเรียนการสอนที่เน้นผู้เรียนเป็นสำคัญ  | 10.00              | 8.00            | ดี              |
| ตัวบ่งชี้ที่ 7 ประสิทธิภาพของการบริหารจัดการและการพัฒนาสถานศึกษา   | 5.00               | 5.00            | ดีมาก           |
| ตัวบ่งชี้ที่ 8 พัฒนาการของการประกันคุณภาพภายใน โดยสถานศึกษาและต้นสังกัด  | 5.00               | 4.81            | ดีมาก           |
| <b>กลุ่มตัวบ่งชี้อัตลักษณ์</b>   |                    |                 |                 |
| ตัวบ่งชี้ที่ 9 ผลการพัฒนาให้บรรลุตามปรัชญา ปณิธาน/วิสัยทัศน์ พันธกิจ และวัตถุประสงค์ ของการจัดตั้งสถานศึกษา  | 5.00               | 5.00            | ดีมาก           |
| ตัวบ่งชี้ที่ 10 ผลการพัฒนาตามจุดเน้นและจุดเด่นที่ส่งผลสะท้อนเป็นเอกลักษณ์ของสถานศึกษา  | 5.00               | 5.00            | ดีมาก           |
| <b>กลุ่มตัวบ่งชี้มาตรการส่งเสริม</b>   |                    |                 |                 |
| ตัวบ่งชี้ที่ 11 ผลการดำเนินงาน โครงการพิเศษเพื่อส่งเสริมบทบาทของสถานศึกษา  | 5.00               | 5.00            | ดีมาก           |
| ตัวบ่งชี้ที่ 12 ผลการส่งเสริมพัฒนาสถานศึกษาเพื่อยกระดับมาตรฐาน รักษามาตรฐาน และพัฒนาสู่ความเป็นเลิศ ที่สอดคล้องกับแนวทางการปฏิรูปการศึกษา  | 5.00               | 5.00            | ดีมาก           |
| <b>คะแนนรวม</b>  | <b>100.00</b>      | <b>84.39</b>    | <b>ดี</b>       |
| การรับรองมาตรฐานสถานศึกษา ระดับมัธยมศึกษา <ul style="list-style-type: none"> <li>● ผลคะแนนรวมทุกตัวบ่งชี้ ตั้งแต่ 80 คะแนนขึ้นไป <input checked="" type="checkbox"/> ใช่ <input type="checkbox"/> ไม่ใช่</li> <li>● มีตัวบ่งชี้ที่ได้ระดับดีขึ้นไปอย่างน้อย 10 ตัวบ่งชี้ จาก 12 ตัวบ่งชี้ <input checked="" type="checkbox"/> ใช่ <input type="checkbox"/> ไม่ใช่</li> </ul> |                    |                 |                 |



| การศึกษาขั้นพื้นฐาน<br>(มัธยมศึกษา)  | น้ำหนัก<br>(คะแนน) | คะแนน<br>ที่ได้ | ระดับ<br>คุณภาพ |
|--|--------------------|-----------------|-----------------|
| <ul style="list-style-type: none"> <li>• ไม่มีตัวบ่งชี้ใดที่มีระดับคุณภาพต้องปรับปรุงหรือต้องปรับปรุงเร่งด่วน <input checked="" type="checkbox"/> ใช่ <input type="checkbox"/> ไม่ใช่</li> </ul> |                    |                 |                 |
| สรุปผลการจัดการศึกษาระดับการศึกษาขั้นพื้นฐานของสถานศึกษาในภาพรวม<br><input checked="" type="checkbox"/> สมควรรับรองมาตรฐานการศึกษา <input type="checkbox"/> ไม่สมควรรับรองมาตรฐานการศึกษา        |                    |                 |                 |

ตารางสรุปผลการประเมินคุณภาพภายนอกจำแนกเป็นรายมาตรฐานตามกฎกระทรวงฯ

ระดับการศึกษาขั้นพื้นฐาน : มัธยมศึกษา

| ระดับการศึกษาขั้นพื้นฐาน<br>(มัธยมศึกษา)   | น้ำหนัก<br>(คะแนน) | คะแนน<br>ที่ได้ | ระดับ<br>คุณภาพ |
|--|--------------------|-----------------|-----------------|
| <b>มาตรฐานที่ 1 มาตรฐานที่ว่าด้วยผลการจัดการศึกษา</b>  |                    |                 |                 |
| <b>กลุ่มตัวบ่งชี้พื้นฐาน</b>   |                    |                 |                 |
| ตัวบ่งชี้ที่ 1 ผู้เรียนมีสุขภาพกายและสุขภาพจิตที่ดี  | 10.00              | 9.78            | ดีมาก           |
| ตัวบ่งชี้ที่ 2 ผู้เรียนมีคุณธรรม จริยธรรมและค่านิยมที่พึงประสงค์   | 10.00              | 9.59            | ดีมาก           |
| ตัวบ่งชี้ที่ 3 ผู้เรียนมีความใฝ่รู้ และเรียนรู้อย่างต่อเนื่อง  | 10.00              | 9.63            | ดีมาก           |
| ตัวบ่งชี้ที่ 4 ผู้เรียนคิดเป็น ทำเป็น  | 10.00              | 9.10            | ดีมาก           |
| ตัวบ่งชี้ที่ 5 ผลสัมฤทธิ์ทางการเรียนของผู้เรียน  | 20.00              | 8.38            | พอใช้           |
| <b>กลุ่มตัวบ่งชี้เอกลักษณ์</b>   |                    |                 |                 |
| ตัวบ่งชี้ที่ 9 ผลการพัฒนาให้บรรลุตามปรัชญา ปณิธาน/วิสัยทัศน์ พันธกิจ และ<br>วัตถุประสงค์ของการจัดตั้งสถานศึกษา                               | 5.00               | 5.00            | ดีมาก           |
| ตัวบ่งชี้ที่ 10 ผลการพัฒนาตามจุดเน้นและจุดเด่นที่ส่งผลกระทบต่อเป็นเอกลักษณ์ของ<br>สถานศึกษา  | 5.00               | 5.00            | ดีมาก           |
| <b>กลุ่มตัวบ่งชี้มาตรการส่งเสริม</b>   |                    |                 |                 |
| ตัวบ่งชี้ที่ 11 ผลการดำเนินงาน โครงการพิเศษเพื่อส่งเสริมบทบาทของสถานศึกษา  | 5.00               | 5.00            | ดีมาก           |
| <b>มาตรฐานที่ 2 มาตรฐานที่ว่าด้วยการบริหารจัดการศึกษา</b>  |                    |                 |                 |
| <b>กลุ่มตัวบ่งชี้พื้นฐาน</b>   |                    |                 |                 |
| ตัวบ่งชี้ที่ 7 ประสิทธิภาพของการบริหารจัดการและการพัฒนาสถานศึกษา   | 5.00               | 5.00            | ดีมาก           |
| <b>กลุ่มตัวบ่งชี้มาตรการส่งเสริม</b>   |                    |                 |                 |
| ตัวบ่งชี้ที่ 12 ผลการส่งเสริมพัฒนาสถานศึกษาเพื่อยกระดับมาตรฐาน รักษามาตรฐาน<br>และพัฒนาสู่ความเป็นเลิศ ที่สอดคล้องกับแนวทางการปฏิรูปการศึกษา | 5.00               | 5.00            | ดีมาก           |
| <b>มาตรฐานที่ 3 มาตรฐานที่ว่าด้วยการจัดการเรียนการสอนที่เน้นผู้เรียนเป็นสำคัญ</b>  |                    |                 |                 |
| <b>กลุ่มตัวบ่งชี้พื้นฐาน</b>   |                    |                 |                 |
| ตัวบ่งชี้ที่ 6 ประสิทธิภาพของการจัดการเรียนการสอนที่เน้นผู้เรียนเป็นสำคัญ  | 10.00              | 8.00            | ดี              |
| <b>มาตรฐานที่ 4 มาตรฐานที่ว่าด้วยการประกันคุณภาพภายใน</b>  |                    |                 |                 |
| <b>กลุ่มตัวบ่งชี้พื้นฐาน</b>   |                    |                 |                 |
| ตัวบ่งชี้ที่ 8 พัฒนาการของการประกันคุณภาพภายใน โดยสถานศึกษาและ<br>ต้นสังกัด  | 5.00               | 4.91            | ดีมาก           |
| <b>ผลรวมคะแนนทั้งหมด</b>   | <b>100.00</b>      | <b>84.39</b>    | <b>ดี</b>       |

**ระดับคุณภาพ**

- ระดับ 1     ระดับ 2     ระดับ 3     ระดับ 4     ระดับ 5  
(ปรับปรุง)    (พอใช้)    (ดี)    (ดีมาก)    (ดีเยี่ยม)

**แหล่งข้อมูล :** งานประกันคุณภาพการศึกษา

## สภาพและบรรยากาศการเรียนรู้

### ข้อมูลแหล่งเรียนรู้ในโรงเรียน

1 ห้องสมุดมีขนาด 4 ห้องเรียน ขนาด กว้าง 10 เมตร ยาว 38 เมตร มีหนังสือทั้งหมด 58,365 เล่ม สถิติการใช้ห้องสมุดของนักเรียนต่อวัน 489 คน ปีการศึกษา 2559 เดือนที่มีนักเรียนเข้าใช้บริการห้องสมุดมากที่สุด คือ เดือนธันวาคม และเดือนที่มีนักเรียนเข้าใช้บริการห้องสมุดน้อยที่สุด คือเดือนมกราคมการยืม-คืนหนังสือในห้องสมุดใช้โปรแกรมระบบงานห้องสมุด School ICT) จำนวนนักเรียนที่ใช้ห้องสมุดในปีการศึกษา 2559 เฉลี่ย 489 คน / วัน คิดเป็นร้อยละ 16.13 ของนักเรียนทั้งหมด

2 อุทยานการศึกษา บ้านพรตพิสุทธิ์ เนื้อที่ 2 ไร่ เป็นแหล่งเรียนรู้ของชุมชนลาดกระบัง และเป็นแหล่งเรียนดนตรีไทย และศิลปพื้นบ้าน

3 ศูนย์เทคโนโลยีสารสนเทศ อาคาร 1 สำหรับนักเรียนใช้ในการสืบค้นข้อมูล จำนวน 4 ห้อง มีจำนวนเครื่องคอมพิวเตอร์ในการสืบค้น 180 เครื่อง

4. ศูนย์วิทยบริการ ห้องสมุด สำหรับนักเรียนใช้ในการสืบค้นข้อมูล จำนวน 1 ห้อง มีจำนวนเครื่องคอมพิวเตอร์ในการสืบค้น 10 เครื่อง

### ข้อมูลการให้แหล่งเรียนรู้ภายในและภายนอก ปีการศึกษา 2560

| แหล่งเรียนรู้ภายใน             |                          | แหล่งเรียนรู้ภายนอก                               |                          |
|--------------------------------|--------------------------|---|--------------------------|
| ชื่อแหล่งเรียนรู้              | สถิติการใช้จำนวนครั้ง/ปี | ชื่อแหล่งเรียนรู้                                 | สถิติการใช้จำนวนครั้ง/ปี |
| 1. ศูนย์การเรียนรู้ภาษาไทย     | 200                      | 1. สถาบันเทคโนโลยีพระจอมเกล้าเจ้าคุณทหารลาดกระบัง | 30                       |
| 2. ศูนย์การเรียนรู้คณิตศาสตร์  | 400                      | 2. วิทยาลัยช่างศิลป์                              | 30                       |
| 3. หอประชุม 50 ปี              | 200                      | 3. หอสมุดเฉลิมพระเกียรติ                          | 50                       |
| 4. คลินิกคณิตศาสตร์            | 150                      | 4. สนามบินสุวรรณภูมิ                              | 10                       |
| 5. ศูนย์การเรียนรู้วิทยาศาสตร์ | 1,000                    | 5. สถานีรับสัญญาณดาวเทียมลาดกระบัง                | 10                       |
| 6. ศูนย์ฟิสิกส์                | 500                      | 6. วัดสุทธาโภชน์                                  | 2                        |
| 7. ศูนย์ชีววิทยา               | 500                      | 7. วัดปลูกศรัทธา                                  | 3                        |
| 8. ศูนย์เคมี                   | 500                      | 8. วัดอุทัยธรรมาราม                               | 1                        |
| 9. สวนวิทยาศาสตร์              | 400                      | 9. วัดลาดกระบัง                                   | 1                        |

| แหล่งเรียนรู้ภายใน  |                              | แหล่งเรียนรู้ภายนอก         |                              |
|---|------------------------------|-----------------------------|------------------------------|
| ชื่อแหล่งเรียนรู้   | สถิติการใช้<br>จำนวนครั้ง/ปี | ชื่อแหล่งเรียนรู้           | สถิติการใช้<br>จำนวนครั้ง/ปี |
| 10. อุทยานการศึกษา<br>บ้านพรตพิสุทธิ์                       | 200                          | 10. วัดทิพพาวาส             | 1                            |
| 11. ห้องธรรมะ   | 300                          | 11. นิคมอุตสาหกรรมลาดกระบัง | 10                           |
| 12. ศูนย์การเรียนรู้ศิลปะ                                   | 200                          | 12. สำนักงานเขตลาดกระบัง    | 10                           |
| 13. ห้องนาฏศิลป์  | 280                          | 13. โรงพยาบาลลาดกระบัง      | 10                           |
| 14. ศูนย์การเรียนรู้ดนตรีไทย                                | 290                          | 14. สวนพระนคร               | 20                           |
| 15. ศูนย์การเรียนรู้ดนตรีสากล                               | 300                          | 15. ห้องสมุดกรุงเทพมหานคร   | 20                           |
| 16. กลุ่มสาระการงานอาชีพ                                    |                              | 16. ครีမ်เวิร์ล             | 6                            |
| • แปลงเกษตร/ห้องเกษตร                                       | 230                          | 17. ชุมชนตลาดน้ำหัวตะเข้    | 1                            |
| • ห้องปฏิบัติการงานช่าง                                     | 240                          |                             |                              |
| • ห้องปฏิบัติการงานประดิษฐ์                                 | 200                          |                             |                              |
| • ห้องปฏิบัติการงานอาหาร                                    | 300                          |                             |                              |
| • ห้องปฏิบัติการงานดอกไม้<br>ประดิษฐ์                       | 400                          |                             |                              |
| ห้องปฏิบัติการคอมพิวเตอร์                                   | 400                          |                             |                              |
| 18. ห้องกิจกรรมแนะแนว                                       | 460                          |                             |                              |
| 19. ศูนย์การเรียนรู้สุขศึกษาฯ                               | 500                          |                             |                              |
| 20. แหล่งเรียนรู้เรื่องสารเสพติด                            | 300                          |                             |                              |
| 21. ห้องมัลติมีเดีย (Sound Lab)                             | 500                          |                             |                              |
| 22. ศูนย์การเรียนรู้ภาษาต่างประเทศ                          | 200                          |                             |                              |
| 23. ป้ายพุทธศาสนสุภาษิต                                     | 400                          |                             |                              |
| 24. ป้ายนิเทศตามอาคาร ทั้งภายใน<br>ห้องเรียนและนอกห้องเรียน | 400                          |                             |                              |
| 25. ลานสานฝัน   | 300                          |                             |                              |
| 26. ลานสวนสน  | 200                          |                             |                              |
| 27. ลานสหกรณ์   | 200                          |                             |                              |
| 28. หอประชุมแม่จ้อย-<br>ดร.อนันต์ เล็กใจชื้อ                | 200                          |                             |                              |

| แหล่งเรียนรู้ภายใน    |                              | แหล่งเรียนรู้ภายนอก |                              |
|-----------------------|------------------------------|---------------------|------------------------------|
| ชื่อแหล่งเรียนรู้     | สถิติการใช้<br>จำนวนครั้ง/ปี | ชื่อแหล่งเรียนรู้   | สถิติการใช้<br>จำนวนครั้ง/ปี |
| 29. ลานโดมอเนกประสงค์ | 200                          |                     |                              |
| 30. สนามกีฬาโรงเรียน  | 300                          |                     |                              |

ปราชญ์ชาวบ้าน /ภูมิปัญญาท้องถิ่น ผู้ทรงคุณวุฒิ ที่สถานศึกษาเชิญมาให้ความรู้แก่ครู นักเรียน  
ในปีการศึกษา 2560

| ชื่อ-สกุล                           | ความรู้เรื่อง                                      | สถิติการให้ความรู้ (ครั้ง : ปี) |
|-------------------------------------|--|---------------------------------|
| คุณจตุรงค์ แก้วมณี                  | การฝึกเครื่องบินสี่ช่องสัญญาณ                      | 20                              |
| พระอาจารย์ธนาเศรษฐ์ ธน<br>เสถียรรัฐ | ศีล 5 กับชีวิตนักเรียนชั้นมัธยมศึกษาปีที่ 4        | 6                               |
| คุณบัวเขียว โนราชา                  | อาหารในท้องถิ่น                                    | 1                               |
| คุณภัณฐิกา มะโนสีลา                 | การประดิษฐ์ของที่ระลึกประจำท้องถิ่น                | 1                               |
| คุณกาญจนา ปัญญา สุวรรณสุโข          | จักรยานปั่นน้ำโซล่าเซลล์                           | 5                               |
| พระมหาชนัท หาดธโน                   | คุณธรรมจริยธรรม                                    | 40                              |
| พระมหาชัชชัย กตปุณโย                | การปฏิบัติตนตามหลักศาสนา                           | 40                              |
| นางจิตชยา สุภาพงษ์                  | การดูแลสุขภาพกายแบบองค์รวม                         | 2                               |
|                                     | ช่างตัดผมชาย                                       | 3                               |
| นางสาวอุษา แซ่ลิ้ม                  | การดูแลสุขภาพจิต                                   | 2                               |
| นายคณพศ บุญเนา                      | แนะนำอาหารเพื่อสุขภาพ                              | 1                               |
| นางวนิษา ก้อนรัตน์                  | การผลิตของที่ระลึกของชุมชน<br>และช่องทางการจำหน่าย | 1                               |
| นายเทิดศักดิ์ สุขขาว                | การรับตรง  | 1                               |
| นายอิสรา เลิศเยาวฤทธิ์              | เรียนอย่างไรให้มีงานทำ                             | 1                               |
| นายแหว ชัยบรรหาร                    | หมอดำแย  | 1                               |
| นายฉาย จ้อยฐ                        | การต่อโรงแบบมอญ                                    | 1                               |
| นายประมินทร์ พิษิตการคำ             | การถ่ายภาพจากดาวเทียมรีโมตเซนซิง                   | 1                               |
| พลเรือโท ประชา ศิลป์ศรีกุล          | วัฒนธรรมไทย  | 1                               |
|                                     |  |                                 |
|                                     |  |                                 |

แหล่งข้อมูล : กลุ่มสาระการเรียนรู้ 8 กลุ่มสาระฯ

ตารางแสดง งาน/โครงการ/กิจกรรมที่ประสบความสำเร็จ ในปีการศึกษา 2560

โรงเรียนประสบความสำเร็จในการดำเนินโครงการต่อไปนี้

| โครงการ/กิจกรรม                                     |  |
|---|--|
| โครงการที่ 1 โครงการพัฒนาระบบงานกลุ่มบริหารวิชาการ  |  |
| 1   | พัฒนางานสำนักงานวิชาการ                      |
| 2   | ซ่อมวัสดุ-ครุภัณฑ์สำนักงานกลุ่มบริหารวิชาการ |
| โครงการที่ 2 โครงการพัฒนาระบบงานกลุ่มบริหารบุคคล    |  |
| 3   | จัดหาวัสดุครุภัณฑ์สำนักงานและซ่อมแซมอุปกรณ์  |
| โครงการที่ 3 โครงการพัฒนาระบบงานกลุ่มบริหารทั่วไป   |  |
| 4   | พัฒนาด้าน โภชนาการ                           |
| 5   | พัฒนาระบบงานประชาสัมพันธ์                    |
| 6   | ประชาสัมพันธ์ภายใน                           |
| 7   | ประชาสัมพันธ์ภายนอก                          |
| 8   | จัดทำวารสารแผ่นพับ                           |
| 9   | พัฒนาระบบงานสวัสดิการโรงเรียน                |
| 10  | พัฒนาระบบงานและจัดเก็บข้อมูล                 |
| 11  | ปรับซ่อมและพัฒนาระบบ โสตทัศนูปกรณ์           |
| 12  | สมุนไพรในท้องถิ่น                            |
| 13  | บำรุงรักษาความสะอาดสถานที่และสิ่งแวดล้อม     |
| 14  | ปราชญ์ท้องถิ่นพัฒนาสังคม                     |
| 15  | จัดซื้อเวชภัณฑ์และยารักษาโรคประจำห้องพยาบาล  |
| 16  | ตรวจสอบสุขภาพนักเรียนประจำปี(1)              |
| 17  | ตรวจสอบสุขภาพนักเรียนประจำปี(2)              |
| 18  | บริจาคโลหิต                                  |
| 19  | ตรวจสอบสุขภาพครูและบุคลากรประจำปี            |
| 20  | รู้ทัน ป้องกัน โรคติดต่อตามฤดูกาล            |
| 21  | ประกันอุบัติเหตุแก่นักเรียนครูและบุคลากร     |
| 22  | พัฒนาศักยภาพบุคลากร(30,000 บาท)              |
| โครงการที่ 4 โครงการพัฒนาระบบงานกลุ่มบริหารงบประมาณ |  |



| โครงการ/กิจกรรม   |   |
|---|---|
| 23  | จัดซื้อพัสดุ ครุภัณฑ์ส่วนกลาง                               |
| 24  | ปรับปรุง ซ่อมบำรุง พัสดุ ครุภัณฑ์ส่วนกลาง                   |
| 25  | พัฒนาระบบงานพัสดุ   |
| 26  | พัฒนาระบบงานยานพาหนะ  |
| 27  | พัฒนาระบบงานนโยบายและแผนงาน                                 |
| 28  | การบริหารจัดการงานนโยบายและแผนงาน                           |
| 29  | พัฒนาระบบงานสำนักงานผู้อำนวยการ (1)                         |
| 30  | พัฒนาระบบงานสำนักงานผู้อำนวยการ (2)                         |
| 31  | พัฒนาระบบงานสารสนเทศ  |
| 32  | ส่งเสริมการใช้สารสนเทศ(งานระบบเครือข่าย)                    |
| 33  | งานประกันคุณภาพการศึกษา                                     |
| 34  | พัฒนาระบบการเงินและบัญชี                                    |
| 35  | ค่าสาธารณูปโภคโรงเรียน (1)                                  |
| 36  | ค่าสาธารณูปโภคโรงเรียน (2)                                  |
| 37  | บริการงานยานพาหนะ(ค่าเชื้อเพลิง ฯลฯ)                        |
| 38  | บริการงานยานพาหนะ(ต่อภาษีและประกันรถยนต์)                   |
| 39  | ค่าอุปกรณ์การเรียน  |
| 40  | ค่าเครื่องแบบ   |
| 41  | ส่งเสริมการใช้สารสนเทศและอินเทอร์เน็ตฯ                      |
| <b>โครงการที่ 5 โครงการพัฒนาสมรรถนะและคุณลักษณะอันพึงประสงค์ของผู้เรียน</b> |   |
| 42  | พัฒนาระบบดูแลช่วยเหลือนักเรียน                              |
| 43  | เครือข่ายผู้ปกครอง  |
| 44  | สถานักเรียน   |
| 45  | อบรมผู้นำนักเรียน   |
| 46  | สาระนำรู้ สุขภาพ เพศ เอดส์ งดสูบบุหรี่โลกและต่อต้านยาเสพติด |
| 47  | แก้ปัญหาให้นักเรียนมาสายและพฤติกรรมฯ                        |
| 48  | ทำบัตรนักเรียนระดับชั้น ม.1 และ ม.4                         |
| 49  | แก้ปัญหาให้นักเรียนมาสายและพฤติกรรมไม่พึงประสงค์            |
| 50  | ปรับปรุงพัฒนาระบบวิทยุสื่อสาร                               |

| โครงการ/กิจกรรม  |  |
|--|--|
| 51   | ปฐมนิเทศนักเรียนจบช่วงชั้นม.1และม.4            |
| 52   | ปัจฉิมนิเทศนักเรียนจบช่วงชั้นม.3 และ ม.6       |
| 53   | พัฒนาส่งเสริมกิจกรรมคณะสีของโรงเรียน           |
| 54   | ประชุมผู้ปกครอง                                |
| <b>โครงการที่ 6 โครงการวิจัยและพัฒนาหลักสูตรและการจัดการเรียนรู้</b> |  |
| 55   | สอนปรับพื้นฐานนักเรียนใหม่ชั้น ม.1 และ ม.4     |
| 56   | เรียนพิเศษวันเสาร์                             |
| 57   | การวัดผลและประเมินผลการเรียน                   |
| 58   | คิว O-NET ของนักเรียนชั้น ม.3 ,ม.6             |
| 59   | พัฒนานักเรียนกลุ่มเสี่ยงต่อการไม่จบหลักสูตร    |
| 60   | พัฒนางานทะเบียนและจัดทำสำมะโนนักเรียน          |
| 61   | พิธีมอบประกาศนียบัตรนักเรียนที่จบหลักสูตร      |
| 62   | จัดหาวัสดุ/ครุภัณฑ์สำนักงาน (เช่าเครื่องพิมพ์) |
| 63   | ปรับปรุงและพัฒนาหลักสูตรสถานศึกษา              |
| 64   | จัดมหกรรมนำเสนอผลงานวิชา IS                    |
| 65   | งานจัดการเรียนการสอน                           |
| 66   | งานรับนักเรียน                                 |
| 67   | จัดทำเอกสาร ปพ.6 และเอกสารงานวิชาการ           |
| 68   | พรตนิทรรศศ2560                                 |
| 69   | งานศิลปหัตถกรรมครั้งที่ 67                     |
| 70   | งานนิเทศการศึกษา                               |
| 71   | พัฒนาไอซีทีเพื่อบริการและพัฒนาศักยภาพฯ         |
| 72   | โรงเรียนคู่สหกิจ                               |
| 73   | จัดซื้อหนังสือเรียน                            |
| 74   | พัฒนาสื่อการเรียนการสอนการใช้เทคโนโลยี         |
| <b>กลุ่มสาระการเรียนรู้วิทยาศาสตร์</b>                               |  |
| 75   | ค่ายวิทยาศาสตร์ระดับชั้นมัธยมศึกษาตอนต้น       |
| 76   | ค่ายวิทยาศาสตร์                                |
| 77   | อากาศยาน                                       |

| โครงการ/กิจกรรม  |  |
|--|--|
| 78   | จัดหาสื่อและอุปกรณ์การเรียนการสอน          |
| 79   | สัปดาห์วิทยาศาสตร์                         |
| 80   | การแข่งขันภายนอกโรงเรียน                   |
| 81   | ศิลปหัตถกรรมระดับเขต                       |
| <b>กลุ่มสาระการเรียนรู้คณิตศาสตร์</b>                  |  |
| 82   | พัฒนาระบบงานกลุ่มสาระการเรียนรู้คณิตศาสตร์ |
| 83   | ส่งเสริมทักษะคณิตศาสตร์                    |
| 84   | สัปดาห์คณิตศาสตร์                          |
| 85   | ห้องเรียนคุณภาพ                            |
| 86   | คลินิกคณิตศาสตร์                           |
| 87   | ส่งเสริมคณิตศาสตร์ภายนอก                   |
| 88   | ค่ายคณิตศาสตร์                             |
| <b>กลุ่มสาระการเรียนรู้ภาษาไทย</b>                     |  |
| 89   | แข่งขันทักษะภาษาไทย                        |
| 90   | ฝึกทักษะ อ่าน คิด วิเคราะห์                |
| 91   | ดิวิภาษาไทย                                |
| 92   | จัดซื้ออุปกรณ์ ซ่อมแซมวัสดุ                |
| 93   | วันสุนทรภู่                                |
| 94   | วันภาษาไทย                                 |
| 95   | คัดกรองทักษะการอ่าน การเขียน รายบุคคล      |
| 96   | ค่ายทักษะภาษาไทย การอ่าน การเขียน          |
| 97   | ศิลปหัตถกรรมนักเรียนครั้งที่ 66            |
| <b>กลุ่มสาระการเรียนรู้สังคมศึกษา ศาสนาและวัฒนธรรม</b> |  |
| 98   | ค่ายประวัติศาสตร์สัญจรครั้งที่ 2           |
| 99   | ค่ายพุทธบุตร                               |
| 100  | ตอบปัญหาสังคมศึกษา                         |
| 101  | วันอาเซียน                                 |
| 102  | ส่งเสริมการเรียนการสอน                     |
| 103  | อบรมมารยาทไทย                              |

| โครงการ/กิจกรรม                                    |   |
|--|---|
| 104  | ศิลปหัตถกรรมนักเรียนครั้งที่ 66 สังคมศึกษา        |
| <b>กลุ่มสาระการเรียนรู้การงานอาชีพและเทคโนโลยี</b> |   |
| 105  | การจัดการเรียนการสอนคหกรรม                        |
| 106  | ปรับปรุงอาคารเรียนเกษตรกรรม                       |
| 107  | ปลูกผักปลอดสารพิษ เศรษฐกิจพอเพียง                 |
| 108  | พัฒนาการเรียนการสอนช่างอุตสาหกรรม                 |
| 109  | ส่งเสริมการเรียนการสอน                            |
| 110  | การจัดการเรียนรู้คอมพิวเตอร์                      |
| 111  | ศิลปหัตถกรรมนักเรียนครั้งที่ 66                   |
| <b>กลุ่มสาระการเรียนรู้ ศิลปะ</b>                  |   |
| 112  | โยธวาฑิตและดนตรีสากล                              |
| 113  | แข่งขันทักษะด้านศิลปะ-ดนตรี-นาฏศิลป์              |
| 114  | พัฒนางานดนตรีไทย                                  |
| 115  | ส่งเสริมการเรียนการสอนศิลปะ                       |
| 116  | ส่งเสริมการเรียนการสอนนาฏศิลป์                    |
| 117  | สร้างสรรค์ผลิตสื่อการเรียนการสอนศิลปะ             |
| <b>กลุ่มสาระการเรียนรู้ภาษาต่างประเทศ</b>          |   |
| 118  | กิจกรรมปรับปรุงศูนย์การเรียนรู้ภาษาจีน ฯ          |
| 119  | กิจกรรมการเรียนการสอนภาษาจีนกับครูเจ้าของภาษา     |
| 120  | กิจกรรมเตรียมความพร้อมภาษาจีนผู้ร่วมหาวิทยาลัย    |
| 121  | กิจกรรมแข่งขันทักษะภาษาจีนภายนอกสถานศึกษา         |
| 122  | กิจกรรมวันตรุษจีน                                 |
| 123  | กิจกรรมพัฒนาคุณภาพการเรียนการสอน                  |
| 124  | กิจกรรมแข่งขันทักษะภาษาฝรั่งเศสภายนอกโรงเรียน     |
| 125  | กิจกรรมค่ายฝรั่งเศส เพื่อพัฒนาทักษะ ฯ             |
| 126  | กิจกรรมวิทยากรผู้มีความสามารถด้านการแสดง ฯ        |
| 127  | กิจกรรมละครเพลงฝรั่งเศส เพื่อพัฒนาทักษะ ฯ (1)     |
| 128  | กิจกรรมละครเพลงฝรั่งเศส เพื่อพัฒนาทักษะ ฯ (2)     |
| 129  | การสอบวัดระดับความสามารถของผู้เรียนด้านภาษาอังกฤษ |

| โครงการ/กิจกรรม                               |   |
|---|---|
| 130   | กิจกรรมยกระดับผลสัมฤทธิ์ทางการเรียนภาษาอังกฤษ         |
| 131   | กิจกรรมเรียนภาษาด้วยภาพยนตร์                          |
| 132   | กิจกรรมละครภาษาอังกฤษ (Drama)                         |
| 133   | กิจกรรมวันคริสต์มาส                                   |
| 134   | กิจกรรมเสริมสร้างศักยภาพผู้เรียน เพื่อการแข่งขันทักษะ |
| 135   | กิจกรรมค่ายภาษาอังกฤษ                                 |
| 136   | กิจกรรมพัฒนาแหล่งเรียนรู้และสื่อการเรียน (1)          |
| 137   | กิจกรรมพัฒนาแหล่งเรียนรู้และสื่อการเรียน (2)          |
| 138   | กิจกรรมการเรียนการสอนภาษาอังกฤษกับครู ฯ               |
| <b>กลุ่มสาระการเรียนรู้สุขศึกษาและพลศึกษา</b> |   |
| 139   | ส่งเสริมการเรียนการสอนสุขศึกษาและพลศึกษา              |
| 140   | ปรับปรุงสนามกีฬา (ฟุตบอล,ฯ)                           |
| 141   | แข่งขันกีฬาระหว่างคณะสี                               |
| <b>งานแนะแนว</b>                              |   |
| 142   | วัดความรู้สู่เส้นทาง O-NET                            |
| 143   | กองทุนเงินให้กู้ยืมเพื่อการศึกษา                      |
| 144   | ทุนการศึกษาหน่วยงานภายนอก                             |
| 145   | ทุนการศึกษาโรงเรียนพรตพิทยพยัต                        |
| 146   | นิทรรศการและแนะแนวการศึกษาอาชีพ                       |
| 147   | บรรยายพิเศษเพื่อเตรียมความพร้อมนักเรียนฯ              |
| 148   | เงินอุดหนุนปัจจัยพื้นฐานสำหรับนักเรียนยากจน           |
| 149   | เปิดโลกสถาบัน   |
| 150   | พี่ปบน้อง   |
| 151   | เผยแพร่ความรู้ให้ครูและบุคลากร เรื่องนักเรียนพิการ    |
| 152   | สำรวจตน,ฝึกเทคนิคการคิด                               |
| 153   | เผยแพร่เครื่องมือเก็บข้อมูลนักเรียน                   |
| 154   | รับนักเรียน โครตา ม.3 ต่อ ม.4 (นักเรียนเดิม)          |
| <b>กิจกรรมพัฒนาผู้เรียน</b>                   |   |

| โครงการ/กิจกรรม   |   |
|---|---|
| 155   | ทัศนศึกษาตามนโยบายเรียนฟรี 15 ปี                |
| 156   | ค่ายพักแรม ม.1 , และม.3 ปีงบประมาณ 2560         |
| 157   | ลูกเสือเนตรนารี ยุวกาชาด และผู้บำเพ็ญประโยชน์   |
| 158   | กำกับดูแลการฝึกภาคสนามและงานบริการสังคม         |
| 159   | พัฒนาสื่อการเรียนการสอนและอุปกรณ์สำนักงานฯ      |
| 160   | เดอร์ว็อยซ์พอร์ด ครั้งที่ 3                     |
| 161   | อบรมลูกเสือกองร้อยพิเศษ ปีงบประมาณ 2560         |
| งานห้องสมุด   |   |
| 162   | งานห้องสมุด                                     |
| โครงการที่ 7 โครงการส่งเสริมและพัฒนาบุคลากรทางการศึกษา        |   |
| 163   | จัดจ้างครูอัตราจ้างและลูกจ้างชั่วคราว           |
| 164   | ส่งเสริมและพัฒนาศักยภาพครูและบุคลากร            |
| 165   | อบรมศึกษาดูงาน                                  |
| 166   | จัดหาวัสดุ ครุภัณฑ์ สำนักงาน (เช่าเครื่องพิมพ์) |
| 167   | พัฒนาครูและบุคลากรทางการศึกษาให้มีศักยภาพ       |
| 168   | อบรมเชิงปฏิบัติการ DLIT                         |
| โครงการที่ 8 โครงการปรับปรุงซ่อมแซมอาคารสถานที่และสิ่งแวดล้อม |   |
| 169   | รักษารังเรียน                                   |
| 170   | พัฒนาปรับปรุงสถานที่และสิ่งแวดล้อม              |
| 171   | ปรับซ่อมและพัฒนาระบบไฟฟ้าภายในโรงเรียน          |
| 172   | ปรับซ่อมและพัฒนาระบบประปาภายในโรงเรียน          |
| 173   | ปรับปรุงซ่อมแซมโรงอาหาร                         |
| โครงการที่ 9 โครงการเศรษฐกิจพอเพียง                           |   |
| 174   | เศรษฐกิจพอเพียง (1)                             |
| 175   | เศรษฐกิจพอเพียง (2)                             |
| 176   | นानาอาชีพ (1)                                   |
| 177   | นานาอาชีพ (2)                                   |
| โครงการที่ 10 โครงการส่งเสริมคุณธรรมจริยธรรมของผู้เรียน       |   |
| 178   | พัฒนาพฤติกรรมนักเรียน                           |

| โครงการ/กิจกรรม   |   |
|---|---|
| 179   | บูรณาการทักษะชีวิต จิตอาสาฯ                                   |
| 180   | อบรมคุณธรรมจริยธรรมของนักเรียนชั้น ม.2 และ ม.5                |
| โครงการที่ 11 โครงการวันสำคัญของโรงเรียน                    |   |
| 181   | วันแม่แห่งชาติ  |
| 182   | วันพ่อแห่งชาติ  |
| 183   | แสดงตนเป็นพุทธมามกะ   |
| 184   | วันสถาปนาโรงเรียน   |
| 185   | วันเด็กแห่งชาติ   |
| 186   | วันสำคัญทางศาสนา  |
| 187   | วันไหว้ครู  |
| โครงการที่ 12 โครงการห้องเรียนพิเศษวิทยาศาสตร์ - คณิตศาสตร์ |   |
| 188   | ค่ายโครงการยกระดับผลสัมฤทธิ์ทางการเรียนวิทยาศาสตร์-คณิตศาสตร์ |
| 189   | ค่ายตอบแทนวิทยากรสอนเสริมวิทยาศาสตร์และคณิตศาสตร์             |
| 190   | พัฒนาแหล่งเรียนรู้ห้องเรียนพิเศษวิทยาศาสตร์-คณิตศาสตร์        |
| 191   | การเรียนการสอนเพิ่มเติมจากหลักสูตรของโรงเรียน                 |
| 192   | อุปกรณ์สำนักงานห้องเรียนพิเศษ                                 |
| 193   | ฝึกทักษะปฏิบัติการทดลอง                                       |
| 194   | จัดหาสื่อและเทคโนโลยี   |

แหล่งข้อมูล : งานนโยบายและแผนงาน ข้อมูล ณ วันที่ 16 มีนาคม 2561

## ข้อมูลครูและบุคลากรทางการศึกษา

ตาราง แสดงข้อมูลครูและบุคลากร จำแนกตามตำแหน่ง ปีการศึกษา 2560

| บุคลากร                | จำนวน     |            |            |
|------------------------|-----------|------------|------------|
|                        | ชาย       | หญิง       | รวม        |
| ผู้อำนวยการโรงเรียน    | 1         | -          | 1          |
| รองผู้อำนวยการโรงเรียน | 1         | -          | 1          |
| ครู                    | 43        | 98         | 141        |
| ลูกจ้างประจำ           | 8         | 1          | 9          |
| ครูอัตราจ้าง           | 3         | 2          | 5          |
| ลูกจ้างชั่วคราว        | 8         | 20         | 28         |
| <b>รวมทั้งสิ้น</b>     | <b>64</b> | <b>121</b> | <b>185</b> |

แหล่งข้อมูล : งานบุคคล ข้อมูล ณ วันที่ 12 มีนาคม 2561

กราฟแสดงข้อมูลครูและบุคลากร จำแนกตามตำแหน่ง ปีการศึกษา 2560

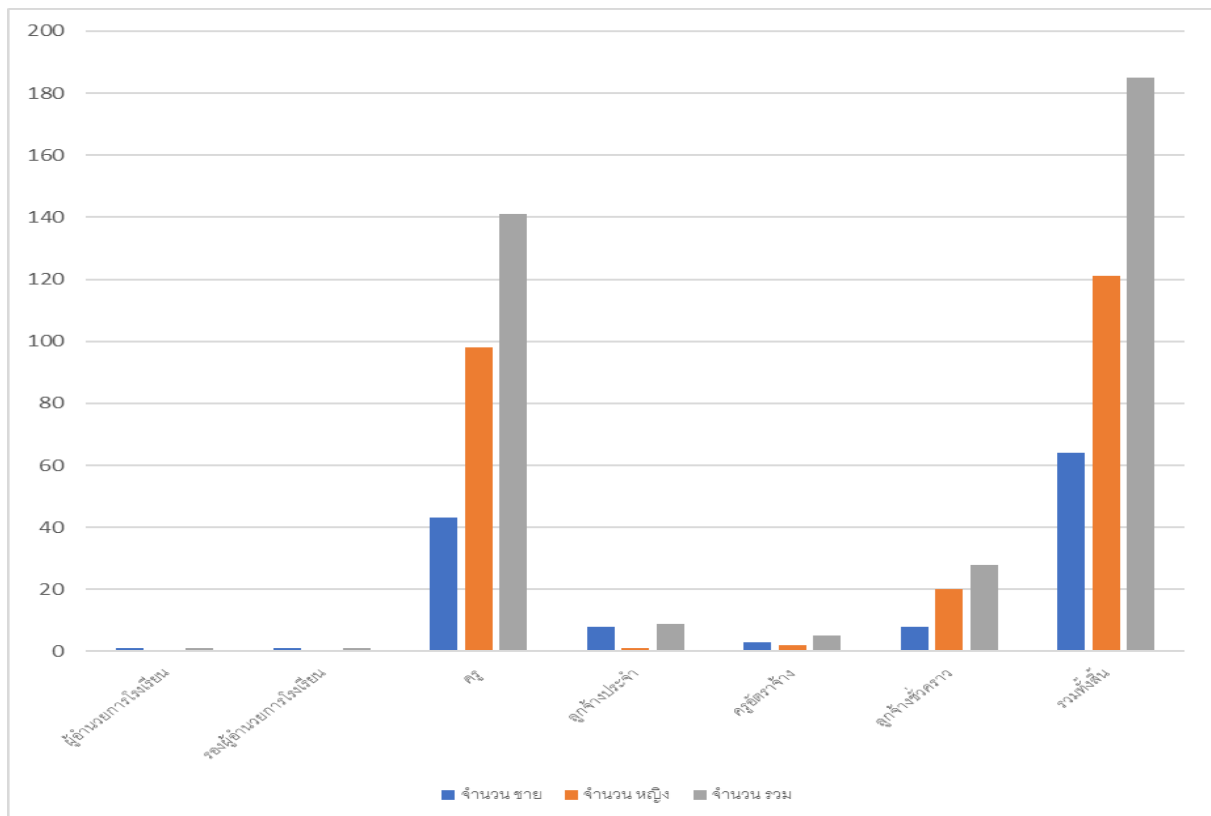



**ตารางข้อมูล ผู้บริหาร ครู และบุคลากรทางการศึกษา (ประเภทข้าราชการ) แยกตามกลุ่มงาน  
กลุ่มสาระการเรียนรู้ ปีการศึกษา 2560**

| บุคลากร                              | เพศ<br>(คน) |           | ระดับการศึกษา<br>(คน) |           |          | ระดับตำแหน่ง<br>(คน) |           |           |           | การเรียนการสอน(คน) |          |
|--------------------------------------|-------------|-----------|-----------------------|-----------|----------|----------------------|-----------|-----------|-----------|--------------------|----------|
|                                      | ชาย         | หญิง      | ป.ตรี                 | ป.โท      | ป.เอก    | คผช.                 | คศ. 1     | คศ. 2     | คศ. 3     | ตรงวิชาเอก         | วิชาอื่น |
| <b>1.บริหาร</b>                      |             |           |                       |           |          |                      |           |           |           |                    |          |
| 1.1 ผู้อำนวยการ                      | 1           |           |                       | 1         |          |                      |           |           | 1         |                    |          |
| 1.2 รองผู้อำนวยการ                   | 1           |           |                       | 1         |          |                      | 1         |           |           |                    |          |
| <b>รวม</b>                           | <b>2</b>    |           |                       | <b>2</b>  |          |                      | <b>1</b>  |           | <b>1</b>  |                    |          |
| <b>2. ข้าราชการครู</b>               |             |           |                       |           |          |                      |           |           |           |                    |          |
| 2.1 แนะแนว                           |             | 5         | 3                     | 1         |          | 1                    |           | 1         | 1         | 2                  | 2        |
| 2.2 กลุ่มสาระภาษาไทย                 | 3           | 8         | 10                    | 1         | 1        | 4                    | 4         | 2         | 3         | 11                 | 1        |
| 2.3 กลุ่มสาระคณิตศาสตร์              | 6           | 17        | 15                    | 6         | -        | 7                    | 8         | 4         | 2         | 20                 | 1        |
| 2.4 กลุ่มสาระวิทยาศาสตร์             | 11          | 10        | 8                     | 13        | -        | 5                    | 6         | 5         | 5         | 21                 |          |
| 2.5 กลุ่มสาระสังคมศึกษาฯ             | 7           | 10        | 15                    | 3         | -        | 4                    | 6         | 6         | 2         | 16                 | 2        |
| 2.6 กลุ่มสาระสุขภาพศึกษา             | 13          | -         | 8                     | 3         | -        | 4                    | 2         | 1         | 4         | 11                 |          |
| 2.7 กลุ่มสาระศิลปะ                   | 4           | 4         | 8                     | 1         | -        | 6                    | 1         | 1         | 1         | 9                  |          |
| 2.8 กลุ่มสาระการงานอาชีพและเทคโนโลยี | 8           | 11        | 14                    | 5         | -        | 7                    | 2         | 9         | 1         | 17                 |          |
| 2.9 กลุ่มสาระภาษาต่างประเทศ          | 2           | 22        | 17                    | 8         | -        | 9                    | 7         | 5         | 3         | 24                 |          |
| <b>รวม</b>                           | <b>53</b>   | <b>88</b> | <b>95</b>             | <b>39</b> | <b>1</b> | <b>48</b>            | <b>31</b> | <b>36</b> | <b>21</b> | <b>127</b>         | <b>6</b> |

แหล่งข้อมูล : งานบุคคล ข้อมูล ณ วันที่ 10 มี.ค. 2560

แผนภูมิแสดงข้อมูลข้าราชการครู ปีการศึกษา 2559 จำแนกตามวุฒิการศึกษา

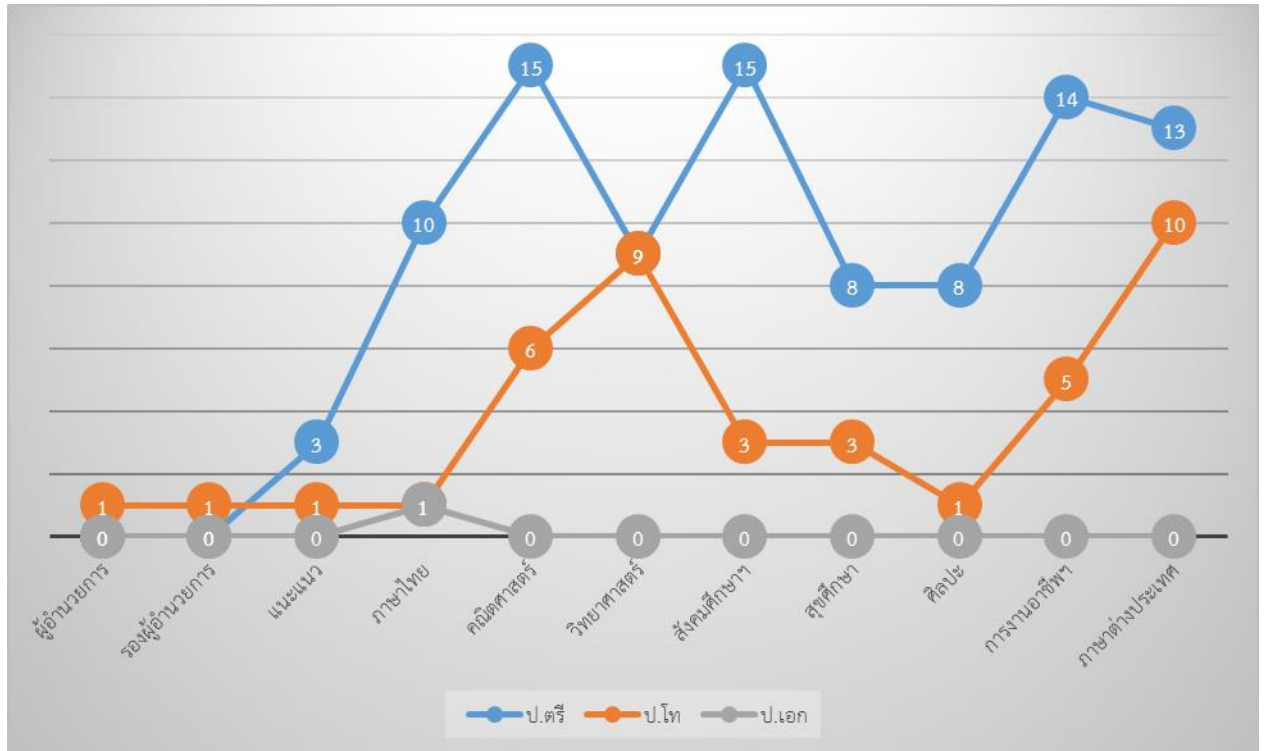

แผนภูมิ แสดงข้อมูล ข้าราชการครู ปีการศึกษา 2559 จำแนกตามวิทยฐานะ

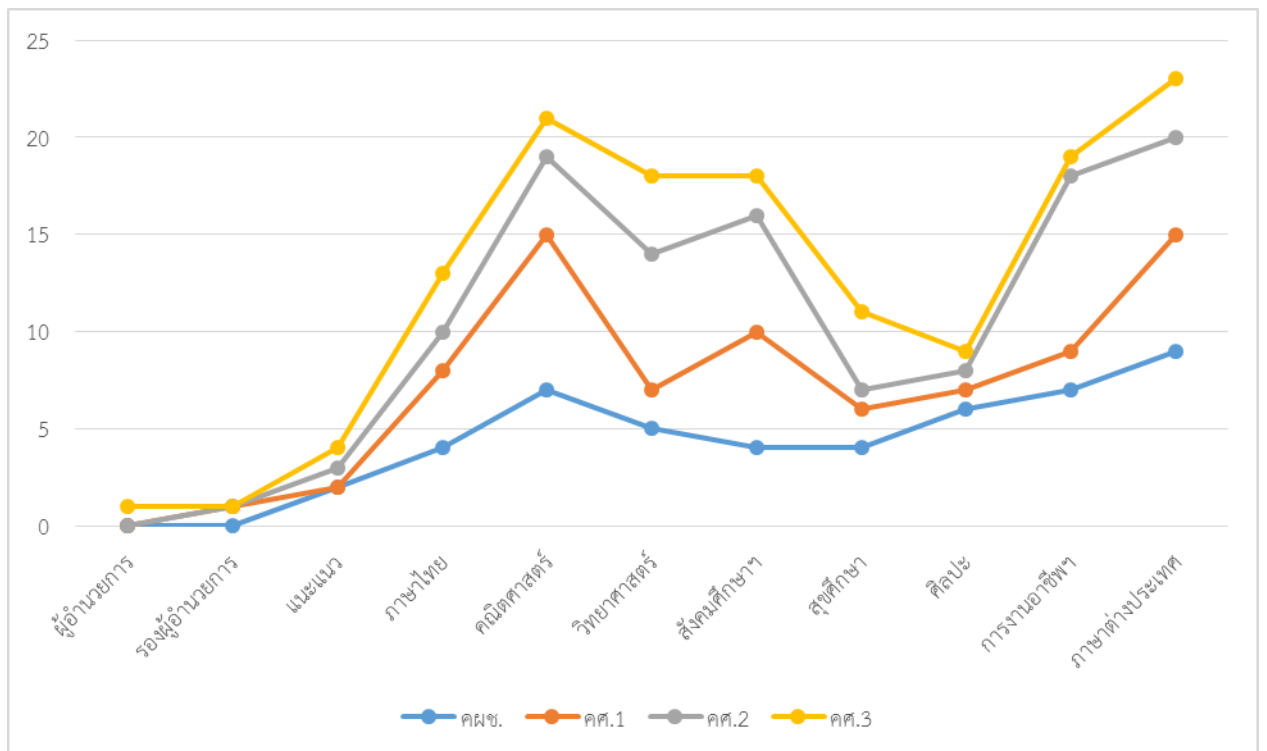

## รายงานการวิจัยในชั้นเรียน ปีการศึกษา 2560

| กลุ่มงาน /กลุ่มสาระ/งาน               | บุคลากร(คน) | จำนวนงานวิจัย | ร้อยละ     |
|---------------------------------------|-------------|---------------|------------|
| กลุ่มบริหาร                           |             |               |            |
| - ผู้อำนวยการ                         | 1           | 1             | 100        |
| - รองผู้อำนวยการ                      | 1           | 1             |            |
| กลุ่มสาระฯภาษาไทย                     | 11          | 11            | 100        |
| กลุ่มสาระฯคณิตศาสตร์                  | 23          | 23            | 100        |
| กลุ่มสาระฯวิทยาศาสตร์                 | 21          | 21            | 100        |
| กลุ่มสาระฯสังคมศึกษา ศาสนาและวัฒนธรรม | 17          | 17            | 100        |
| กลุ่มสาระฯสุขศึกษาและพลศึกษา          | 13          | 13            | 100        |
| กลุ่มสาระฯศิลปะ                       | 8           | 8             | 100        |
| กลุ่มสาระฯการงานอาชีพและเทคโนโลยี     | 19          | 19            | 100        |
| กลุ่มสาระฯภาษาต่างประเทศ              | 24          | 24            | 100        |
| แนะแนว                                | 5           | 5             | 100        |
| <b>รวม</b>                            | <b>143</b>  | <b>143</b>    | <b>100</b> |

แหล่งข้อมูล งานวิจัยและพัฒนาคุณภาพการศึกษา

### แผนภูมิแสดงรายงานการวิจัยในชั้นเรียน ปีการศึกษา 2560

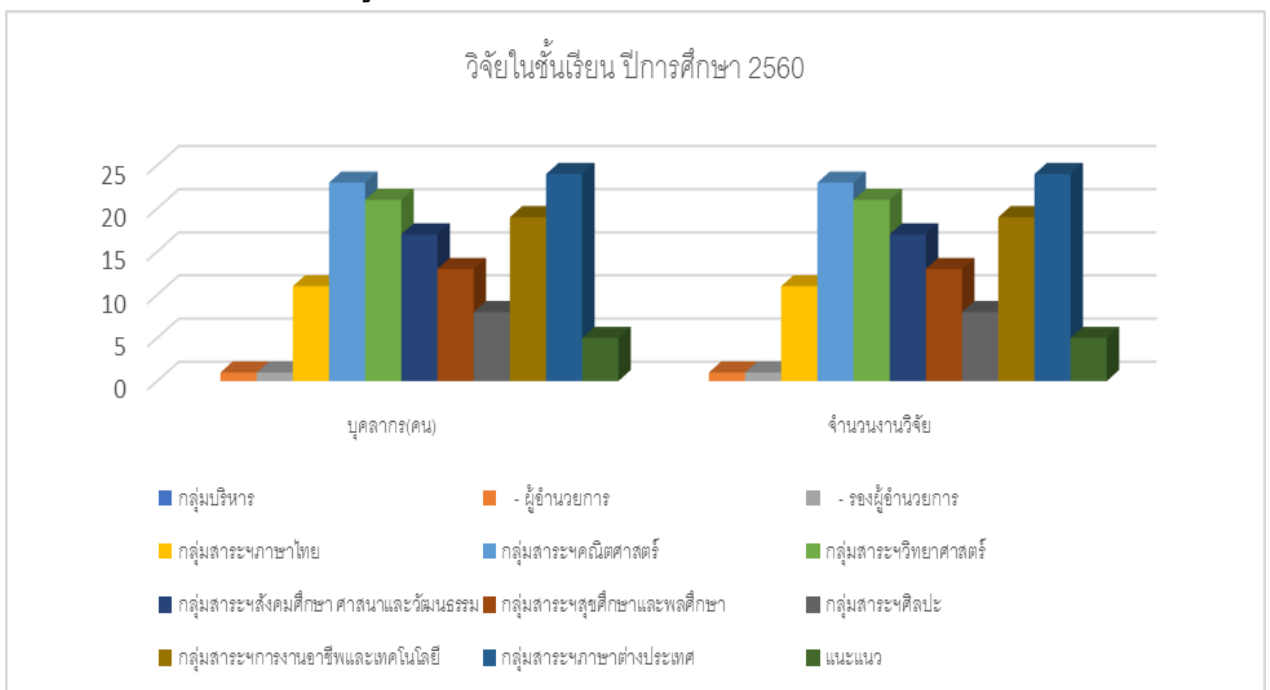

## ข้อมูลด้านผู้เรียน

ตาราง แสดงจำนวนนักเรียน ปีการศึกษา 2560 จำแนกตามระดับชั้นที่เปิดสอน

| ช่วงชั้น/ระดับชั้น | แผนการจัดชั้นเรียน<br>(ห้อง) | จำนวนนักเรียนทั้งหมด |              |              |
|--------------------|------------------------------|----------------------|--------------|--------------|
|                    |                              | ชาย                  | หญิง         | รวม          |
| ม.1                | 12                           | 274                  | 270          | 544          |
| ม.2                | 12                           | 254                  | 233          | 487          |
| ม.3                | 12                           | 225                  | 264          | 487          |
| <b>รวม</b>         | <b>36</b>                    | <b>753</b>           | <b>767</b>   | <b>1,520</b> |
| ม.4                | 12                           | 213                  | 317          | 530          |
| ม.5                | 12                           | 201                  | 278          | 479          |
| ม.6                | 12                           | 215                  | 276          | 491          |
| <b>รวม</b>         | <b>36</b>                    | <b>629</b>           | <b>871</b>   | <b>1,500</b> |
| <b>รวมทั้งสิ้น</b> | <b>72</b>                    | <b>1,382</b>         | <b>1,638</b> | <b>3,020</b> |

แหล่งข้อมูล: งานสารสนเทศ (ข้อมูล ณ วันที่ 10 พฤศจิกายน 2560)

### แผนภูมิแสดงจำนวนนักเรียน ปีการศึกษา 2560

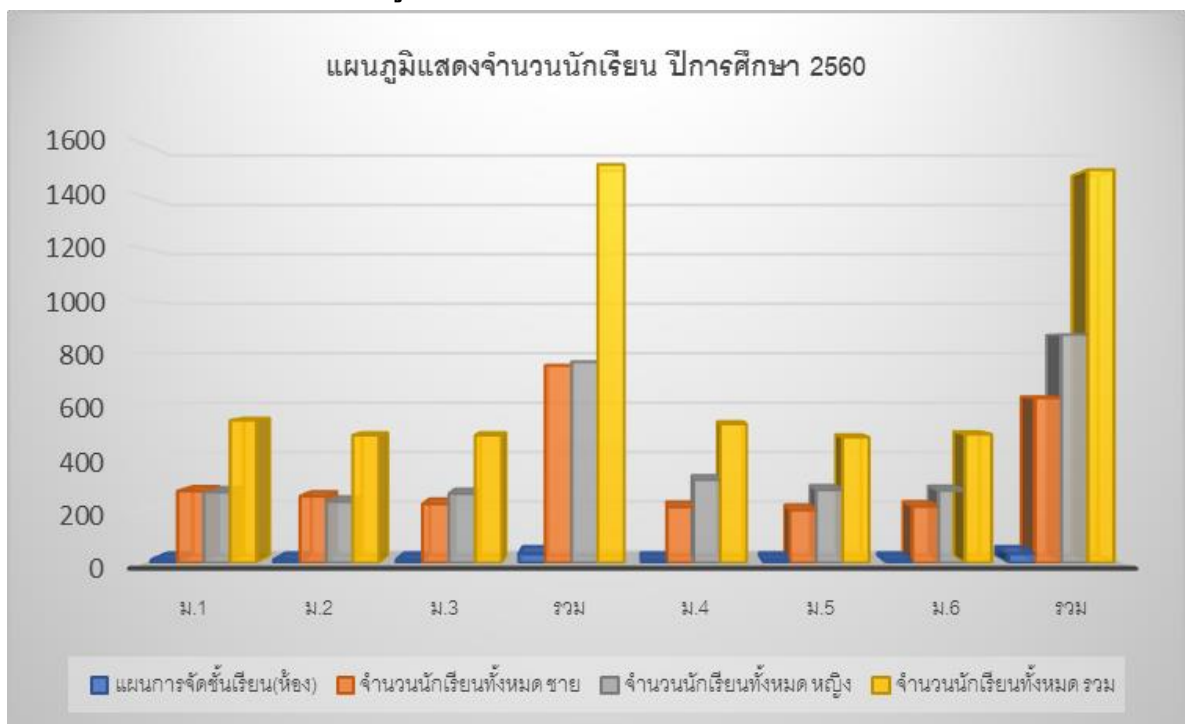

ตาราง เปรียบเทียบจำนวนนักเรียน ชั้นมัธยมศึกษาปีที่ 1-6 ปีการศึกษา 2558-2560

| ระดับชั้น | ปีการศึกษา 2558 |               |        | ปีการศึกษา 2559 |               |        | ปีการศึกษา 2560 |               |        |
|-----------|-----------------|---------------|--------|-----------------|---------------|--------|-----------------|---------------|--------|
|           | จำนวนห้อง       | จำนวนนักเรียน | ร้อยละ | จำนวนห้อง       | จำนวนนักเรียน | ร้อยละ | จำนวนห้อง       | จำนวนนักเรียน | ร้อยละ |
| ม.1       | 12              | 521           | 17.14  | 12              | 543           | 17.91  | 12              | 544           | 18.00  |
| ม.2       | 12              | 545           | 17.93  | 12              | 513           | 16.93  | 12              | 487           | 16.10  |
| ม.3       | 12              | 485           | 15.95  | 12              | 505           | 16.66  | 12              | 489           | 16.20  |
| ม.4       | 12              | 534           | 17.57  | 12              | 521           | 17.19  | 12              | 530           | 17.50  |
| ม.5       | 12              | 449           | 14.77  | 12              | 526           | 17.35  | 12              | 479           | 15.90  |
| ม.6       | 12              | 506           | 16.64  | 12              | 423           | 13.96  | 12              | 491           | 16.30  |
| รวม       | 72              | 3,040         | 100.00 | 72              | 3,031         | 100.00 | 72              | 3,020         | 100.00 |

จากตารางเปรียบเทียบจำนวนนักเรียน ชั้นมัธยมศึกษาปีที่ 1-6 ปีการศึกษา 2558 – 2560 พบว่า ปีการศึกษา 2558 มีนักเรียนชั้นมัธยมศึกษาปีที่ 2 จำนวนมากที่สุด (ร้อยละ 17.93) และจำนวนน้อยที่สุด คือ นักเรียนชั้นมัธยมศึกษาปีที่ 3 (ร้อยละ 15.95)

ปีการศึกษา 2559 มีนักเรียนชั้นมัธยมศึกษาปีที่ 1 จำนวนมากที่สุด (ร้อยละ 17.91) และจำนวนน้อยที่สุด คือ นักเรียนชั้นมัธยมศึกษาปีที่ 6 (ร้อยละ 13.96)

ปีการศึกษา 2560 มีนักเรียนชั้นมัธยมศึกษาปีที่ 1 จำนวนมากที่สุด (ร้อยละ 18.00) และจำนวนน้อยที่สุด คือ นักเรียนชั้นมัธยมศึกษาปีที่ 5 (ร้อยละ 15.90)

### แผนภูมิแสดงการเปรียบเทียบจำนวนนักเรียน ปีการศึกษา 2558 – 2560

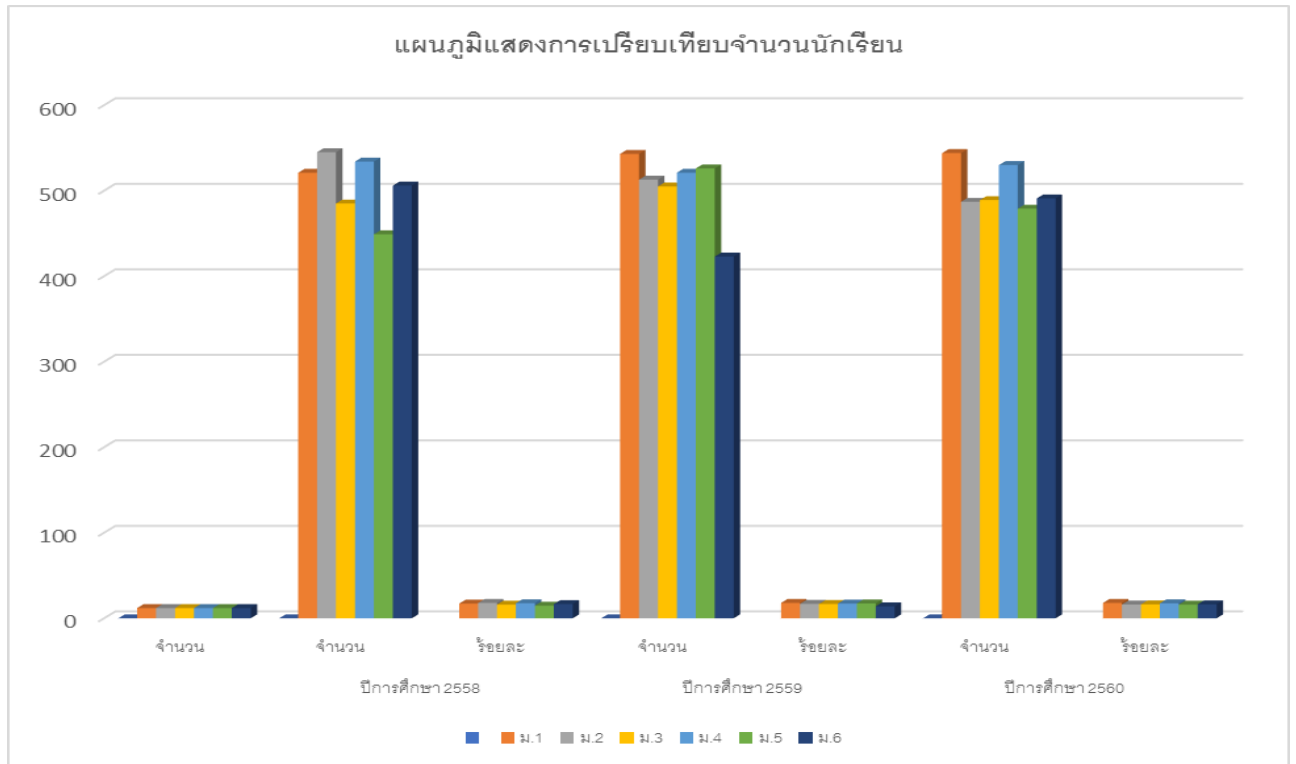

ตาราง เปรียบเทียบจำนวนห้องเรียน จำแนกตามแผนการเรียน ปีการศึกษา 2558 – 2560

| แผนการเรียน              | จำนวนห้องเรียน  |     |     |     |                 |     |     |     |                 |     |     |     |
|--------------------------|-----------------|-----|-----|-----|-----------------|-----|-----|-----|-----------------|-----|-----|-----|
|                          | ปีการศึกษา 2558 |     |     |     | ปีการศึกษา 2559 |     |     |     | ปีการศึกษา 2560 |     |     |     |
|                          | ม.ต้น           | ม.4 | ม.5 | ม.6 | ม.ต้น           | ม.4 | ม.5 | ม.6 | ม.ต้น           | ม.4 | ม.5 | ม.6 |
| ห้องเรียนพิเศษ (ม.ต้น)   | 3               | -   | -   | -   | 3               | -   | -   | -   | 3               | -   | -   | -   |
| ห้องเรียนปกติ (ม.ต้น)    | 33              | -   | -   | -   | 33              | -   | -   | -   | 33              | -   | -   | -   |
| ห้องเรียนพิเศษวิทย์-คณิต | -               | 1   | 1   | 1   | -               | 1   | 1   | 1   | -               | 1   | 1   | 1   |
| วิทยาศาสตร์-คณิตศาสตร์   | -               | 4   | 4   | 3   | -               | 4   | 4   | 4   | -               | 4   | 4   | 4   |
| คณิตศาสตร์-ภาษาอังกฤษ    | -               | 2   | 2   | 1   | -               | 2   | 2   | 2   | -               | 2   | 2   | 2   |
| วิทยาศาสตร์การกีฬา       | -               | -   | -   | 1   | -               | -   | -   | -   | -               | -   | -   | -   |
| ภาษาอังกฤษ-ภาษาจีน       | -               | 1   | 1   | 1   | -               | 1   | 1   | 1   | -               | 1   | 1   | 1   |
| ภาษาอังกฤษ-ภาษาฝรั่งเศส  | -               | 1   | 1   | 1   | -               | 1   | 1   | 1   | -               | 1   | 1   | 1   |
| ภาษาไทย-สังคมศึกษา       | -               | 2   | 2   | 2   | -               | 2   | 2   | 2   | -               | 2   | 2   | 2   |
| ธุรกิจ-เทคโนโลยี         | -               | 1   | 1   | 2   | -               | 1   | 1   | 1   | -               | 1   | 1   | 1   |
| รวม                      | 36              | 12  | 12  | 12  | 36              | 12  | 12  | 12  | 36              | 12  | 12  | 12  |

ตาราง แสดงอัตราส่วนครู : นักเรียน ปีการศึกษา 2558 - 2560

|                         | ปีการศึกษา 2558 | ปีการศึกษา 2559 | ปีการศึกษา 2560 |
|-------------------------|-----------------|-----------------|-----------------|
| จำนวนครู                | 141             | 149             | 185             |
| จำนวนนักเรียน           | 3,040           | 3,031           | 3,020           |
| อัตราส่วนครู : นักเรียน | 1:22            | 1:20            | 1:17            |

### ตาราง น้้าหนัก-ส่วนสูงของนักเรียนเทียบเกณฑ์มาตรฐาน ปีการศึกษา 2560

| ระดับชั้น | น้ำหนักตามเกณฑ์ส่วนสูง |           |      |        |             |     | ส่วนสูงตามเกณฑ์อายุ |             |             |               |       |
|-----------|------------------------|-----------|------|--------|-------------|-----|---------------------|-------------|-------------|---------------|-------|
|           | อ้วน                   | เริ่มอ้วน | ท้วม | สมส่วน | ค่อนข้างผอม | ผอม | สูง                 | ค่อนข้างสูง | สูงตามเกณฑ์ | ค่อนข้างเตี้ย | เตี้ย |
| ม.1       | 54                     | 38        | 23   | 269    | 51          | 43  | 93                  | 71          | 301         | 1             | 1     |
| ม.2       | 46                     | 33        | 32   | 252    | 44          | 24  | 51                  | 47          | 313         | 2             | 1     |
| ม.3       | 52                     | 30        | 20   | 255    | 38          | 20  | 46                  | 53          | 311         | 2             | 1     |
| ม.4       | 64                     | 28        | 22   | 262    | 38          | 16  | 48                  | 43          | 329         | 6             | 3     |
| ม.5       | 42                     | 28        | 17   | 242    | 29          | 9   | 37                  | 23          | 300         | 2             | 1     |
| ม.6       | 45                     | 28        | 26   | 208    | 14          | 10  | 36                  | 18          | 264         | 3             | 3     |

แหล่งข้อมูล: งานอนามัย

### แผนภูมิแสดงน้ำหนักตามเกณฑ์ส่วนสูง ระดับชั้น ม.1 - ม.6

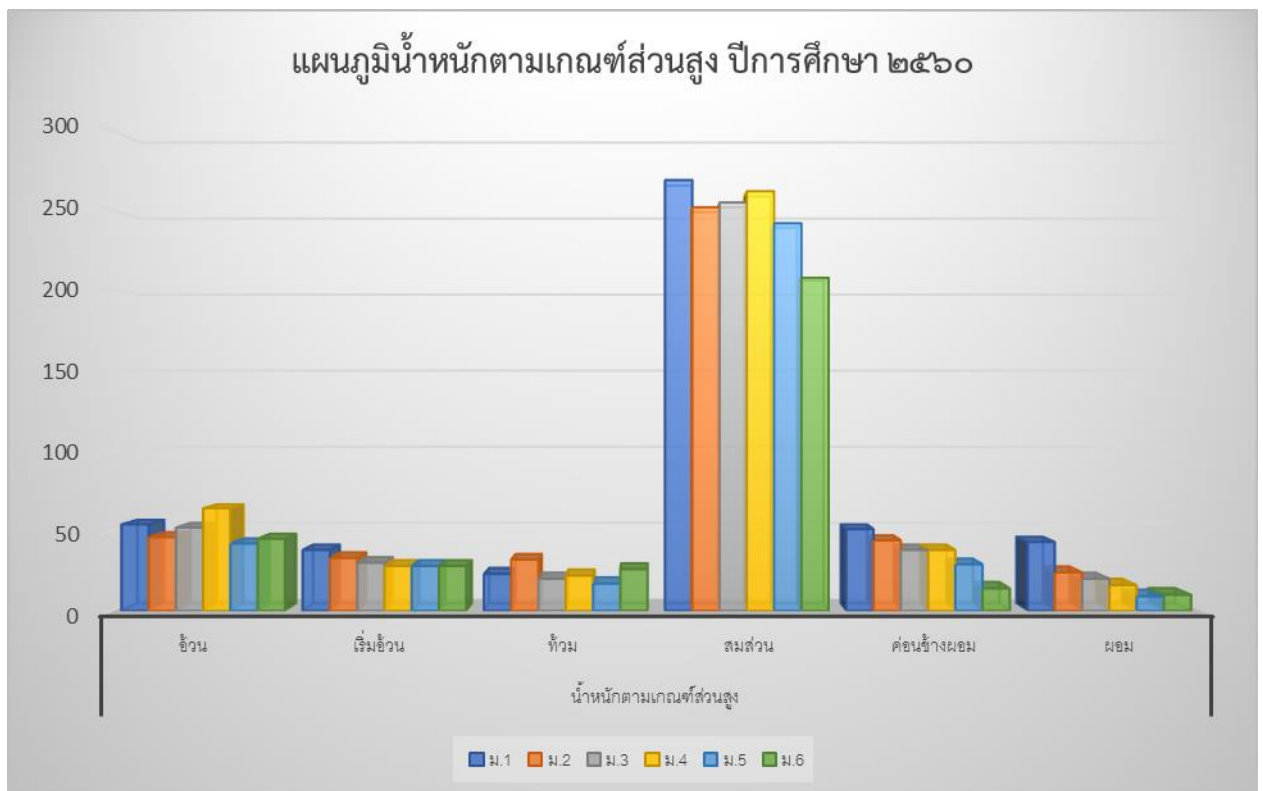



### แผนภูมิแสดง ส่วนสูง ตาม เกณฑ์อายุ ระดับชั้น ม.1 - ม.6

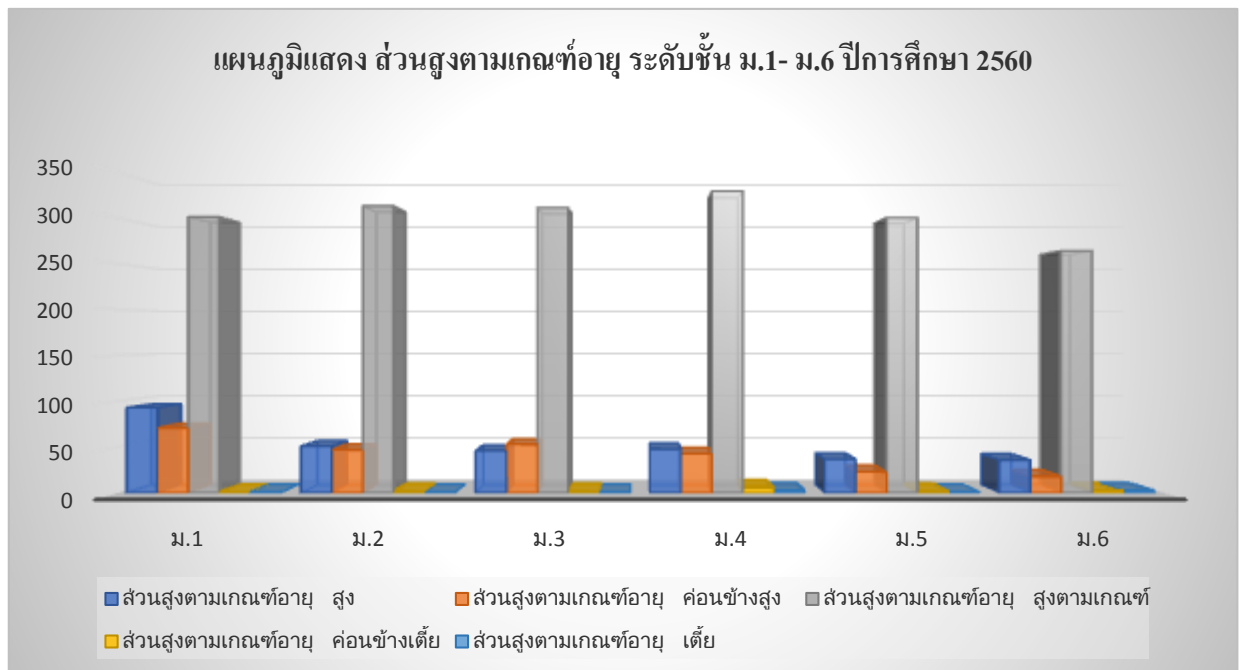

### แผนภูมิ แสดงน้ำหนัก ส่วนสูงของนักเรียนโดยรวมปีการศึกษา 2560

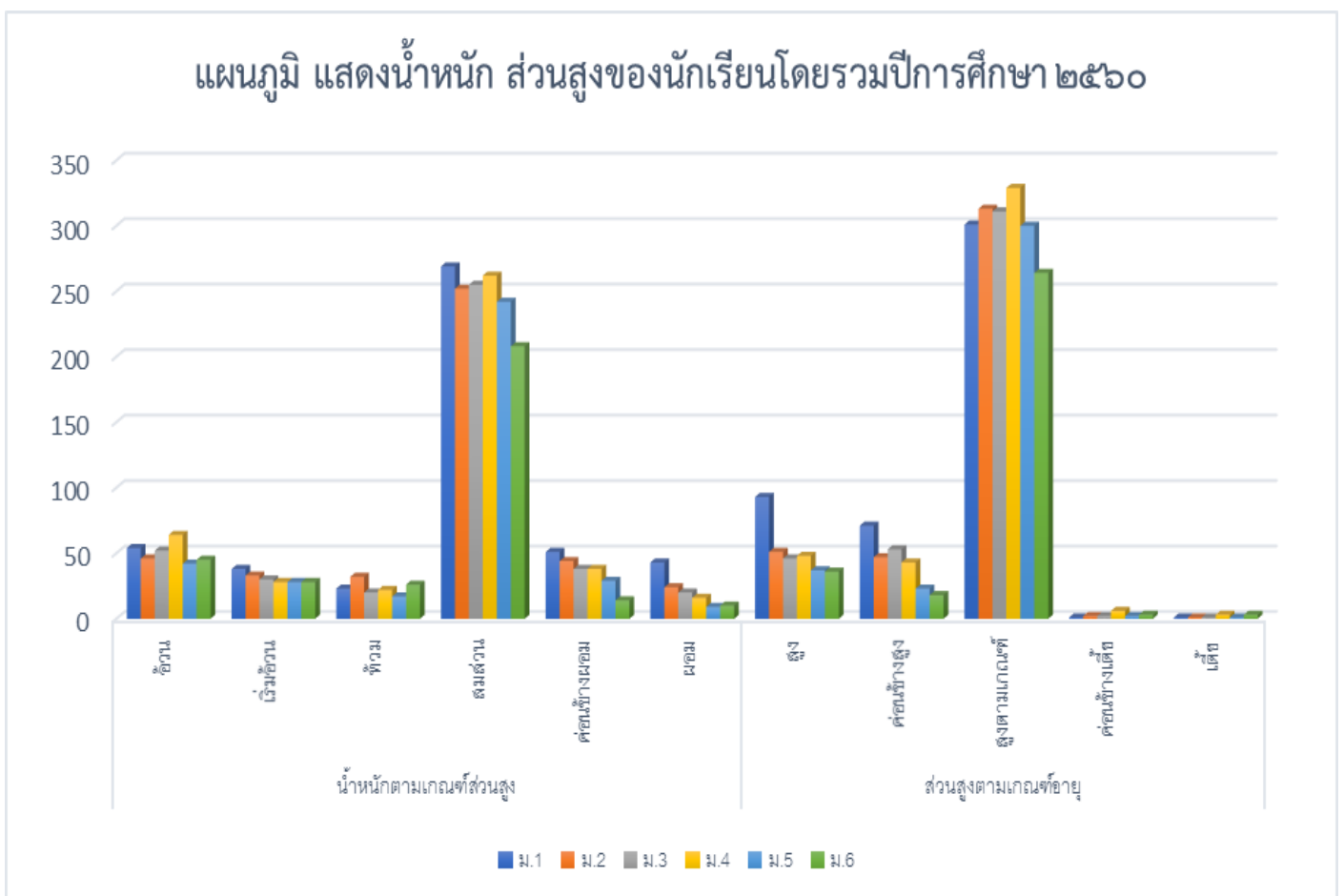

ตาราง สถิติการเข้ารับบริการโรงพยาบาลของนักเรียน ปีการศึกษา 2560

ประจำปีการศึกษา 1 / 2560

จำแนกตามประเภทและระดับชั้นของผู้ใช้บริการ

ประจำเดือน พฤษภาคม – มิถุนายน 2560

| ประเภท/ระดับชั้น<br>ของผู้ใช้บริการ | ชาย | หญิง | การเจ็บป่วยปกติ | อุบัติเหตุ | รวม<br>ผู้ให้บริการ | คิดเป็นร้อยละ |
|-------------------------------------|-----|------|-----------------|------------|---------------------|---------------|
| ม.1                                 | 104 | 123  | 225             | 2          | 227                 | 22.4          |
| ม.2                                 | 55  | 103  | 156             | 2          | 158                 | 15.6          |
| ม.3                                 | 68  | 90   | 156             | 2          | 158                 | 15.6          |
| ม.4                                 | 69  | 94   | 161             | 2          | 163                 | 16.1          |
| ม.5                                 | 65  | 97   | 162             | -          | 162                 | 16.0          |
| ม.6                                 | 35  | 86   | 117             | 4          | 121                 | 11.9          |
| ครู – บุคลากร                       | 1   | 8    | 8               | 1          | 9                   | 0.8           |
| รวม                                 | 397 | 601  | 985             | 13         | 1,009               |               |

แผนภูมิกราฟแสดงสถิติการใช้เรือนพยาบาล

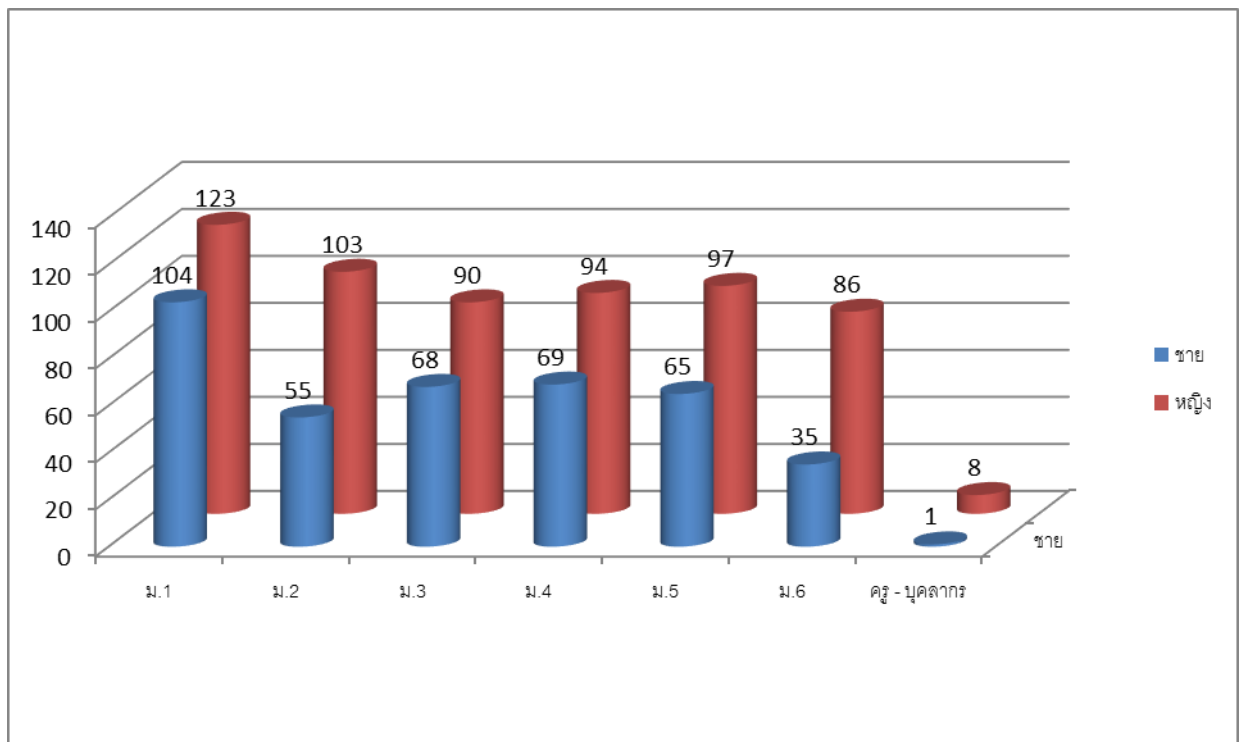

จำแนกตามประเภทและระดับชั้นของผู้ใช้บริการ  
ประจำเดือน กรกฎาคม – กันยายน 2560

| ประเภท/ระดับชั้น<br>ของผู้ใช้บริการ | ชาย | หญิง  | การเจ็บป่วย<br>ปกติ | อุบัติเหตุ | รวม<br>ผู้ให้บริการ | คิดเป็น<br>ร้อยละ |
|-------------------------------------|-----|-------|---------------------|------------|---------------------|-------------------|
| ม.1                                 | 183 | 258   | 439                 | 2          | 441                 | 17.7              |
| ม.2                                 | 167 | 296   | 457                 | 6          | 463                 | 18.6              |
| ม.3                                 | 187 | 274   | 439                 | 2          | 441                 | 17.7              |
| ม.4                                 | 173 | 299   | 469                 | 3          | 472                 | 19.0              |
| ม.5                                 | 159 | 256   | 415                 | -          | 415                 | 16.7              |
| ม.6                                 | 56  | 117   | 167                 | 6          | 173                 | 6.9               |
| ครู – บุคลากร                       | 7   | 26    | 30                  | 3          | 33                  | 1.3               |
| รวม                                 | 932 | 1,526 | 2,436               | 22         | 2,480               |                   |

แผนภูมิกราฟแสดงสถิติการใช้เรือนพยาบาล

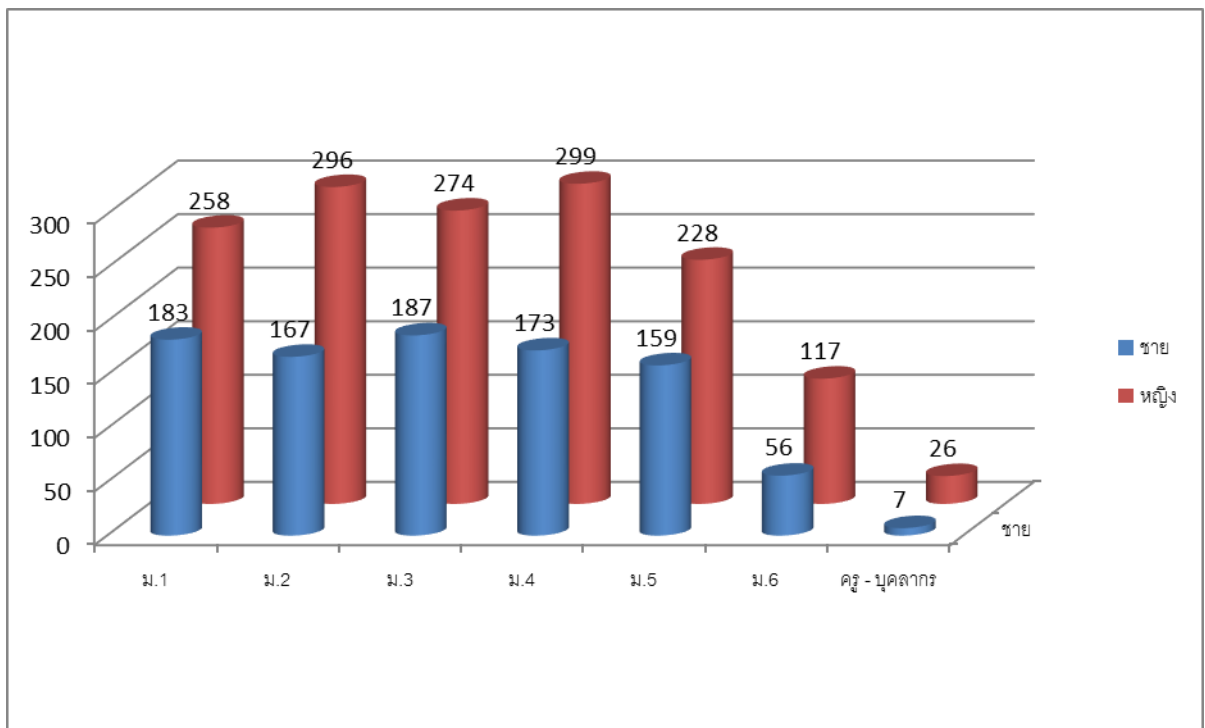

## ประจำปีการศึกษา 2 / 2560

จำแนกตามประเภทและระดับชั้นของผู้ใช้บริการ ประจำเดือน พฤศจิกายน – ธันวาคม 2560

| ประเภท/ระดับชั้น<br>ของผู้ใช้บริการ | ชาย | หญิง | การเจ็บป่วย<br>ปกติ | อุบัติเหตุ | รวม<br>ผู้ให้บริการ | คิดเป็น<br>ร้อยละ |
|-------------------------------------|-----|------|---------------------|------------|---------------------|-------------------|
| ม.1                                 | 97  | 163  | 256                 | 4          | 260                 | 17.7              |
| ม.2                                 | 78  | 194  | 270                 | 2          | 272                 | 18.6              |
| ม.3                                 | 46  | 203  | 247                 | 2          | 249                 | 17.0              |
| ม.4                                 | 101 | 197  | 297                 | 1          | 298                 | 20.3              |
| ม.5                                 | 106 | 122  | 227                 | 1          | 228                 | 15.6              |
| ม.6                                 | 36  | 96   | 129                 | 3          | 132                 | 9.0               |
| ครู – บุคลากร                       | 5   | 17   | 22                  | -          | 22                  | 1.5               |
| รวม                                 | 469 | 992  | 1,448               | 13         | 1,461               |                   |

### แผนภูมิกราฟแสดงสถิติการใช้เรือนพยาบาล

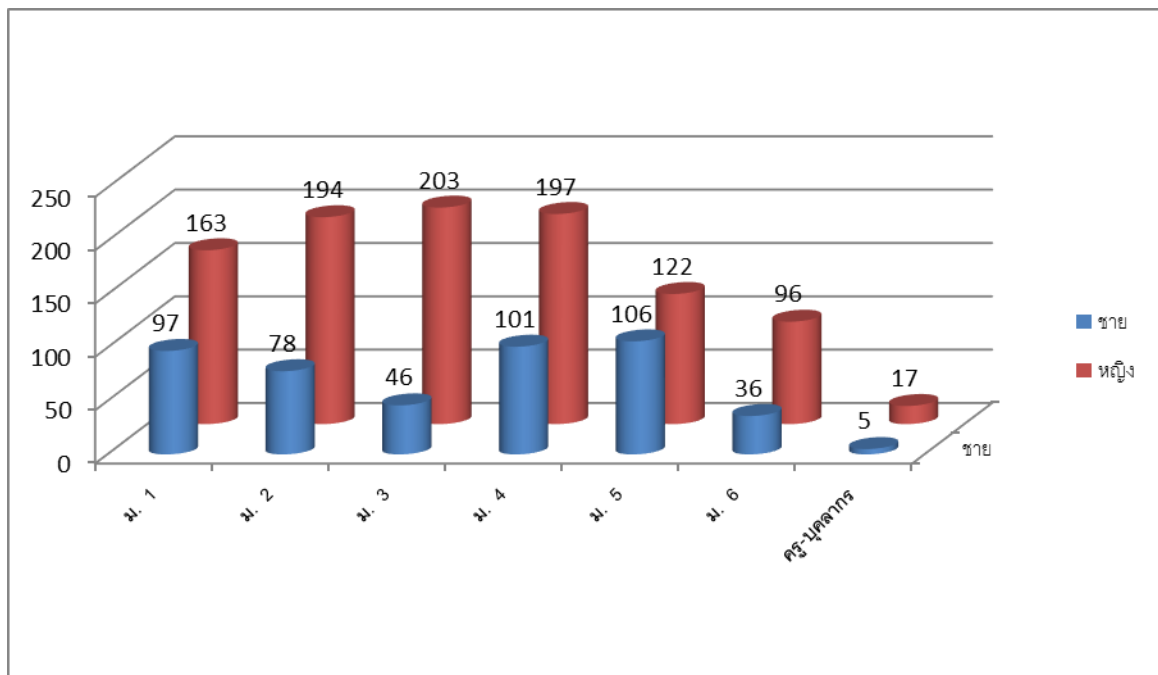

จำแนกตามประเภทและระดับชั้นของผู้ใช้บริการ  
ประจำเดือน มกราคม – กุมภาพันธ์ 2560

| ประเภท/ระดับชั้น<br>ของผู้ใช้บริการ | ชาย | หญิง | การเจ็บป่วย<br>ปกติ | อุบัติเหตุ | รวม<br>ผู้ให้บริการ | คิดเป็นร้อยละ |
|-------------------------------------|-----|------|---------------------|------------|---------------------|---------------|
| ม.1                                 | 62  | 120  | 182                 | 1          | 183                 | 13.8          |
| ม.2                                 | 49  | 181  | 230                 | 2          | 232                 | 17.4          |
| ม.3                                 | 60  | 150  | 210                 | 2          | 222                 | 16.7          |
| ม.4                                 | 112 | 157  | 269                 | -          | 269                 | 20.2          |
| ม.5                                 | 121 | 138  | 259                 | 2          | 261                 | 19.6          |
| ม.6                                 | 40  | 104  | 144                 | 1          | 145                 | 10.9          |
| ครู – บุคลากร                       | 3   | 11   | 14                  | -          | 14                  | 1.0           |
| รวม                                 | 447 | 861  | 1,308               | 8          | 1,326               |               |

แผนภูมิกราฟแสดงสถิติการใช้เรือนพยาบาล

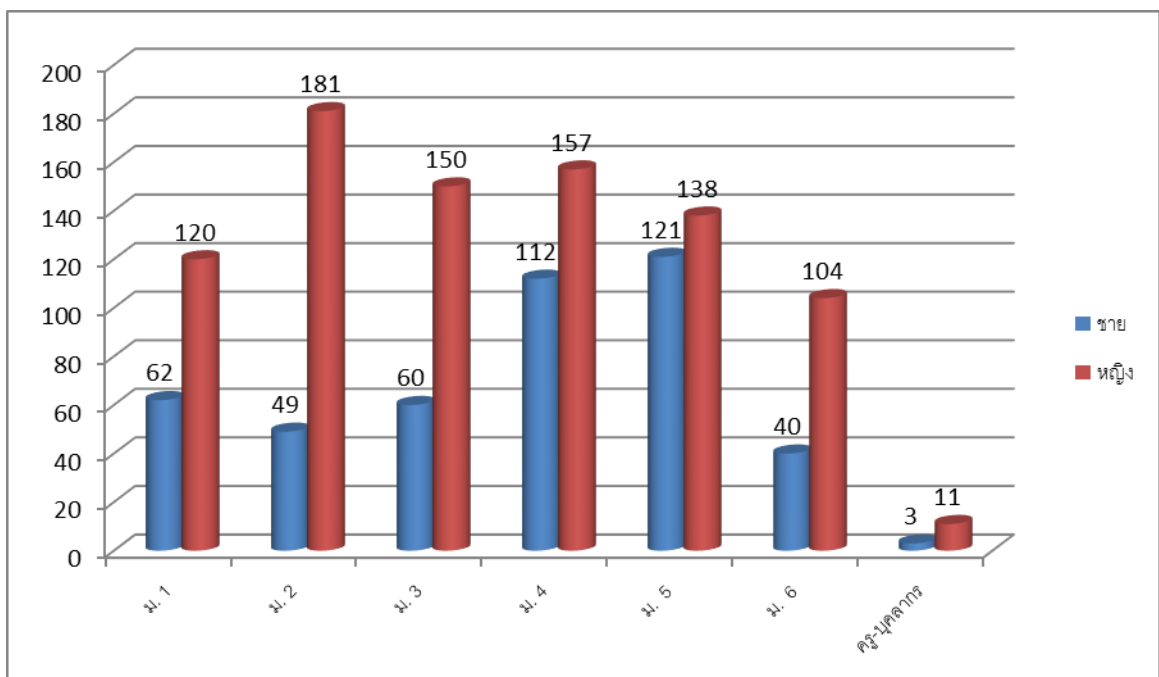

แหล่งข้อมูล: งานอนามัย

ตาราง แสดงข้อมูลสถิติการใช้ห้องสมุด ปีการศึกษา 2560

| เดือน      | การใช้ห้องสมุด (ครั้ง) |       | การยืมหนังสือ (เล่ม) | จำนวนวันให้บริการ |
|------------|------------------------|-------|----------------------|-------------------|
|            | นักเรียน               | ครู   |                      |                   |
| พ.ค.       | 6,401                  | 400   | 441                  | 23                |
| มิ.ย.      | 11,221                 | 395   | 873                  | 23                |
| ก.ค.       | 9,146                  | 412   | 418                  | 21                |
| ส.ค.       | 9,589                  | 423   | 526                  | 23                |
| ก.ย.       | 7,220                  | 391   | 441                  | 22                |
| พ.ย.       | 9,700                  | 330   | 849                  | 22                |
| ธ.ค.       | 8,633                  | 350   | 352                  | 22                |
| รวม        | 61,910                 | 2701  | 3900                 | 156               |
| เฉลี่ย/วัน | 395.86                 | 17.31 | 25                   |                   |

แหล่งข้อมูล: งานห้องสมุด

แผนภูมิ การเข้าใช้บริการห้องสมุดของนักเรียน ปีการศึกษา 2560

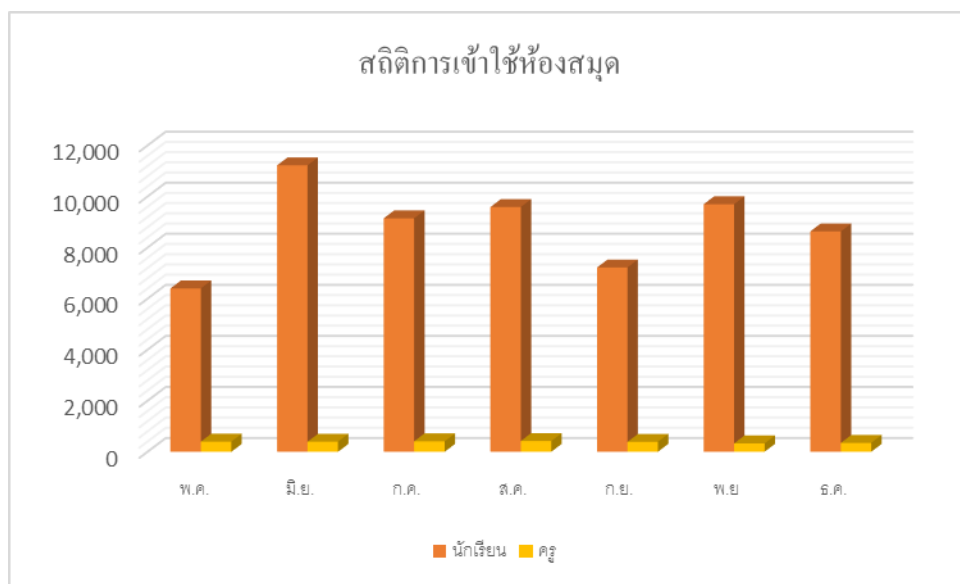

จากแผนภูมิ การเข้าใช้บริการห้องสมุดของนักเรียน ปีการศึกษา 2560 พบว่า เดือนที่มีนักเรียนเข้าใช้บริการห้องสมุดมากที่สุด คือ เดือนมิถุนายน 11,221 ครั้ง และเดือนที่มีนักเรียนเข้าใช้บริการห้องสมุดน้อยที่สุด คือเดือนพฤษภาคม 6,401 ครั้ง

### แผนภูมิ การยืมหนังสือของนักเรียน ปีการศึกษา 2560

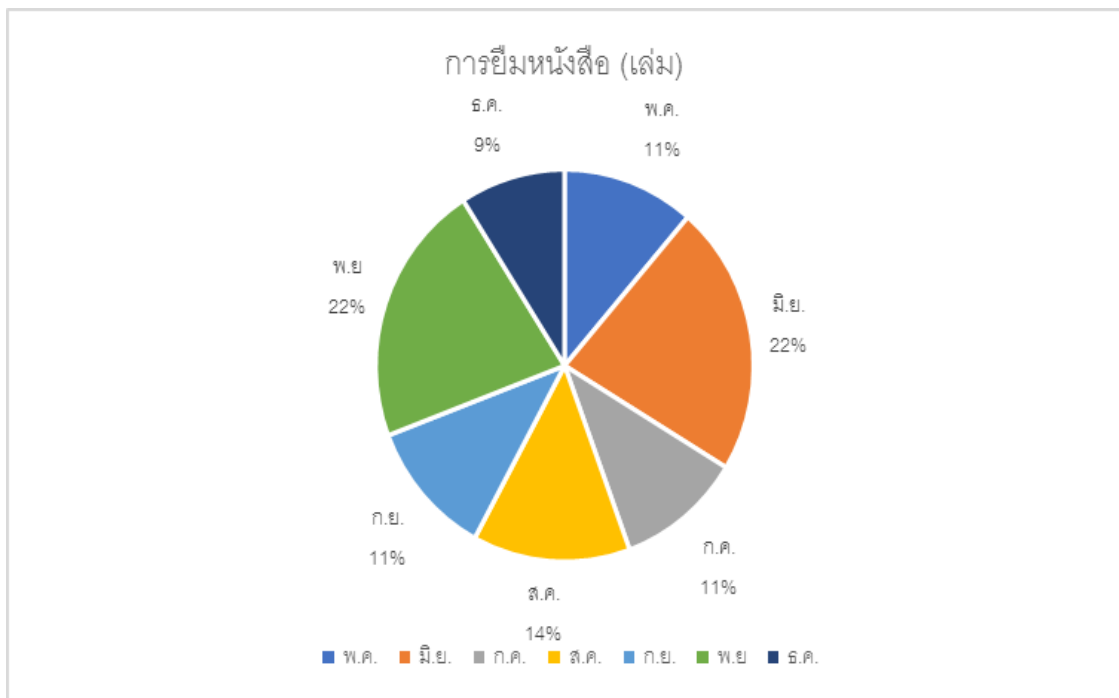

จากแผนภูมิ การยืมหนังสือของนักเรียน ปีการศึกษา 2560 พบว่า เดือนที่มีนักเรียนยืมหนังสือมากที่สุด คือ เดือนมิถุนายนและ พฤศจิกายน คือร้อยละ 22 และเดือนที่มีนักเรียนยืมหนังสือน้อยที่สุด คือเดือนธันวาคม ร้อยละ 9

## ผลสัมฤทธิ์ทางการเรียนของผู้เรียน

ตารางเปรียบเทียบ แสดงผลสัมฤทธิ์ทางการเรียน 8 กลุ่มสาระการเรียนรู้ทุกระดับชั้น (ม.1-ม.6)

ปีการศึกษา 2559-2560

| กลุ่มสาระการเรียนรู้    | ภาคเรียนที่ 1 |      |          | ภาคเรียนที่ 2 |      |          |
|-------------------------|---------------|------|----------|---------------|------|----------|
|                         | 2559          | 2560 | พัฒนาการ | 2559          | 2560 | พัฒนาการ |
| ภาษาไทย                 | 2.98          | 3.07 | 0.09     | 3.03          | 3.01 | -0.02    |
| คณิตศาสตร์              | 2.06          | 2.12 | 0.06     | 2.27          | 2.35 | 0.08     |
| วิทยาศาสตร์             | 2.08          | 2.09 | 0.01     | 2.14          | 2.28 | 0.14     |
| สังคมศึกษา              | 2.76          | 2.60 | -0.16    | 2.83          | 2.93 | 0.1      |
| ศิลปศึกษา               | 3.30          | 2.87 | -0.43    | 2.88          | 2.94 | 0.06     |
| สุขศึกษาและพลศึกษา      | 3.45          | 3.55 | 0.1      | 3.49          | 3.70 | 0.21     |
| การงานอาชีพและเทคโนโลยี | 2.95          | 3.06 | 0.11     | 3.11          | 2.92 | -0.19    |
| ภาษาต่างประเทศ          | 2.52          | 2.35 | -0.17    | 2.52          | 2.51 | -0.01    |
| การศึกษาค้นคว้าตนเอง    | 2.88          | 3.14 | 0.26     | 3.36          | 3.72 | 0.36     |
| รวม                     | 2.78          | 2.76 | -0.02    | 2.85          | 2.93 | 0.08     |

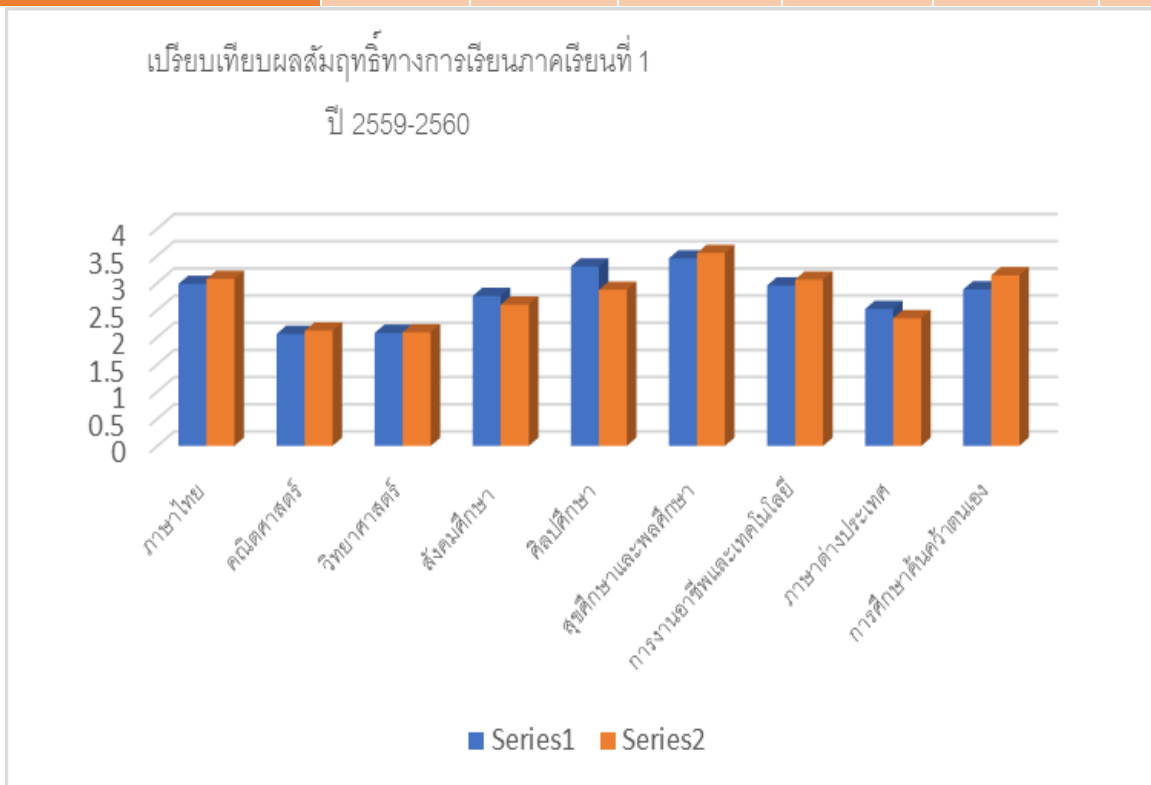



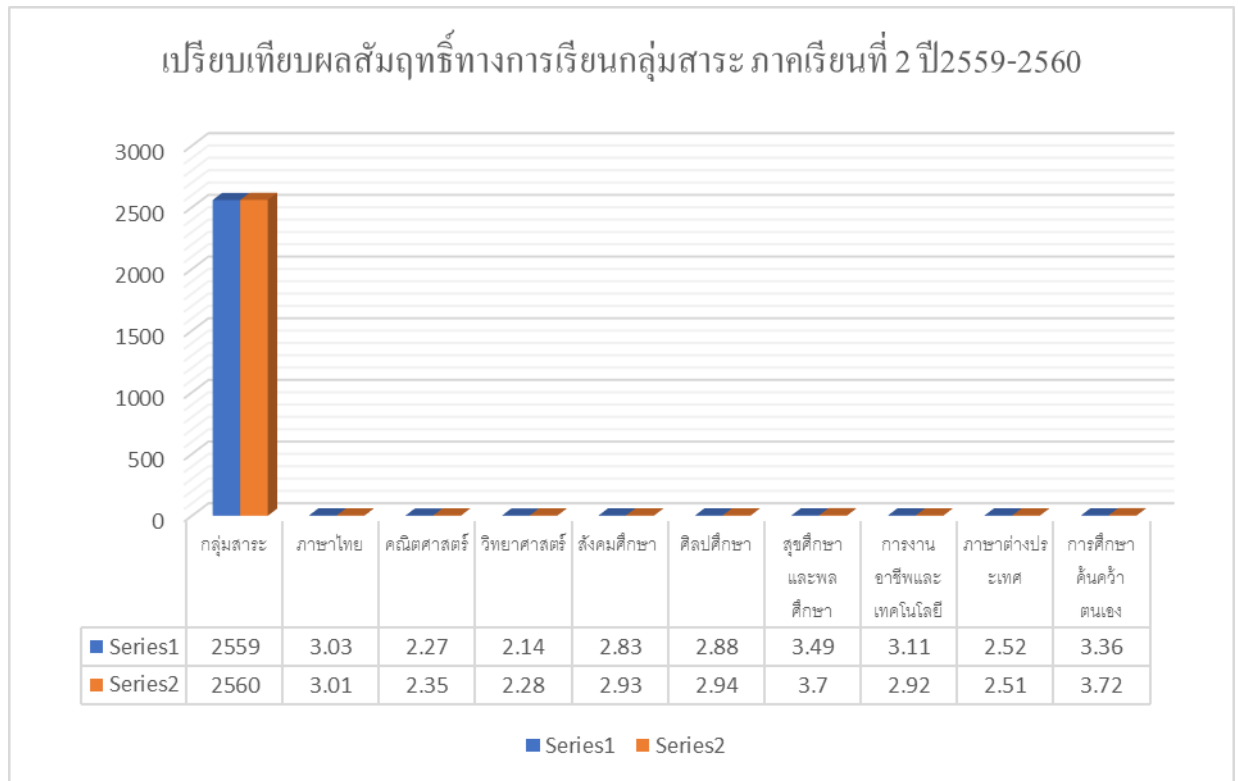

ตารางและกราฟแสดงผลการเรียนรู้กลุ่มสาระการเรียนรู้ ภาคเรียนที่ 1 ปีการศึกษา 2560

| กลุ่มสาระการเรียนรู้        | เกรดเฉลี่ย | ร   | มส  | พักการเรียน | ผลการเรียน(ร้อยละ) |         |
|-----------------------------|------------|-----|-----|-------------|--------------------|---------|
|                             |            |     |     |             | ผ่าน               | ไม่ผ่าน |
| คณิตศาสตร์                  | 2.12       | 13  | 71  | 4           | 90.93              | 9.7     |
| การศึกษาค้นคว้าด้วยตนเอง    | 3.14       | 10  | 5   | 0           | 99.24              | 0.76    |
| วิทยาศาสตร์                 | 2.09       | 10  | 60  | 5           | 90.03              | 9.97    |
| ภาษาไทย                     | 3.07       | 29  | 81  | 2           | 97.08              | 2.92    |
| ภาษาต่างประเทศ              | 2.35       | 25  | 88  | 4           | 90.17              | 9.83    |
| สังคมศึกษา ศาสนาและวัฒนธรรม | 2.60       | 131 | 149 | 8           | 94.80              | 5.20    |
| การงานอาชีพและเทคโนโลยี     | 3.06       | 57  | 57  | 2           | 96.77              | 3.23    |
| ศิลปศึกษา                   | 2.87       | 44  | 48  | 2           | 91.19              | 8.81    |
| สุขศึกษาและพลศึกษา          | 3.55       | 53  | 111 | 5           | 9.15               | 0.85    |
| รวม                         | 2.76       | 372 | 670 | 32          | 94.37              | 5.63    |

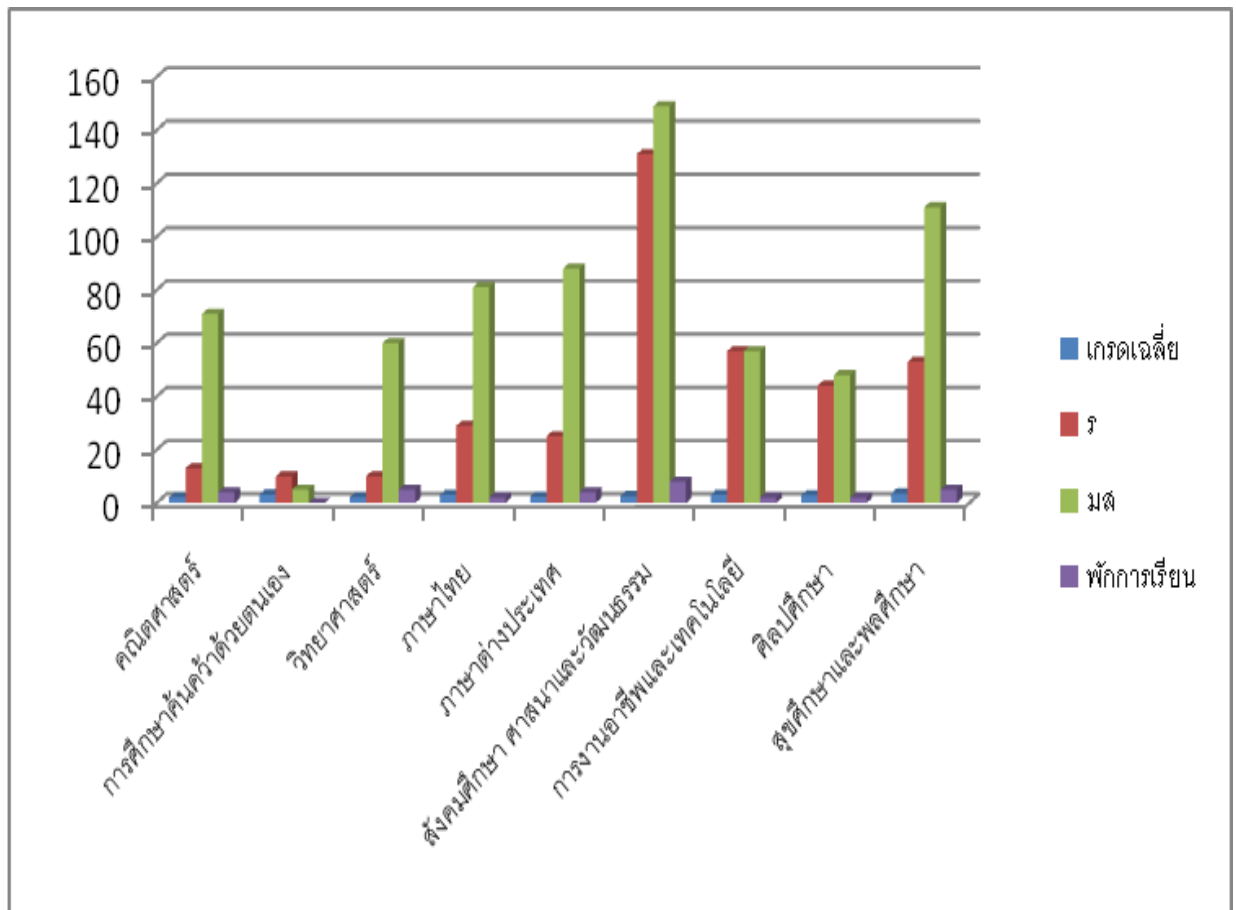

ตารางและกราฟแสดงผลการเรียนรู้กลุ่มสาระการเรียนรู้ ภาคเรียนที่ 2 ปีการศึกษา 2560

| กลุ่มสาระการเรียนรู้        | เกรตเจดีย์ | ร   | มส   | พักการเรียน | ผลการเรียน(ร้อยละ) |         |
|-----------------------------|------------|-----|------|-------------|--------------------|---------|
|                             |            |     |      |             | ผ่าน               | ไม่ผ่าน |
| คณิตศาสตร์                  | 2.35       | 37  | 85   | 0           | 93.56              | 6.44    |
| การศึกษาค้นคว้าด้วยตนเอง    | 3.72       | 3   | 15   | 0           | 99.89              | 0.11    |
| วิทยาศาสตร์                 | 2.28       | 28  | 109  | 0           | 93.48              | 6.52    |
| ภาษาไทย                     | 3.01       | 63  | 96   | 0           | 96.73              | 3.27    |
| ภาษาต่างประเทศ              | 2.51       | 50  | 124  | 0           | 93.69              | 6.31    |
| สังคมศึกษา ศาสนาและวัฒนธรรม | 2.93       | 76  | 233  | 0           | 95.99              | 4.01    |
| การงานอาชีพและเทคโนโลยี     | 2.92       | 105 | 110  | 0           | 97.00              | 3.00    |
| ศิลปะศึกษา                  | 2.94       | 37  | 104  | 0           | 93.82              | 6.18    |
| สุขศึกษาและพลศึกษา          | 3.70       | 65  | 172  | 0           | 99.26              | 0.74    |
| รวม                         | 2.93       | 454 | 1048 | 0           | 95.94              | 4.06    |

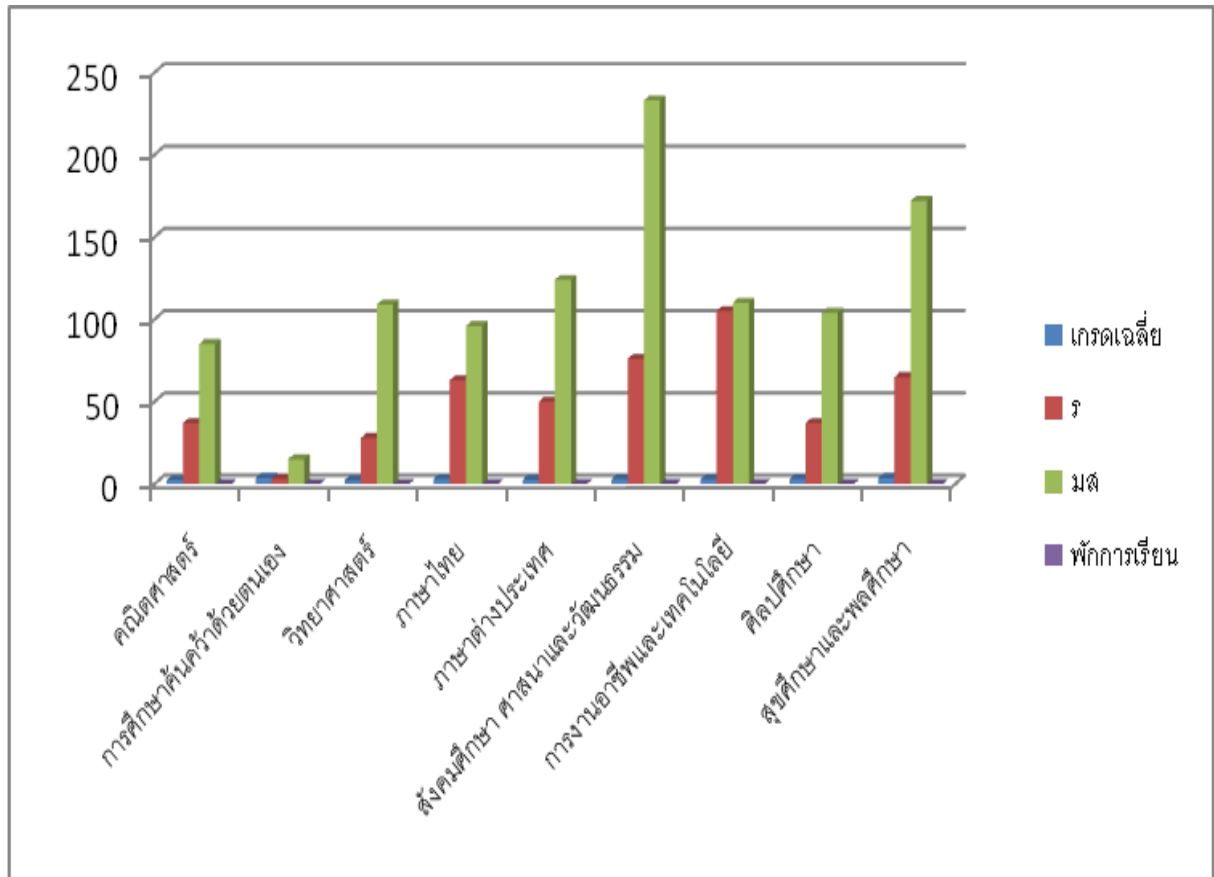

ตาราง แสดงผลการทดสอบทางการศึกษาระดับชาติด้านพื้นฐาน (O-NET) ชั้นมัธยมศึกษาปีที่ 3  
ปีการศึกษา 2560

| วิชา                        | ระดับ<br>โรงเรียน | ระดับ<br>สพม.2 | ระดับ<br>ประเทศ |
|-----------------------------|-------------------|----------------|-----------------|
| ภาษาไทย                     | 48.63             | 53.89          | 48.29           |
| คณิตศาสตร์                  | 25.39             | 33.46          | 26.30           |
| วิทยาศาสตร์                 | 32.50             | 35.65          | 32.28           |
| สังคมศึกษา ศาสนาและวัฒนธรรม | -                 | -              | -               |
| ภาษาอังกฤษ                  | 29.75             | 36.45          | 35.45           |

หมายเหตุ ปีการศึกษา 2560 ไม่มีการสอบในรายวิชาสังคมศึกษา  
ข้อมูล ณ วันที่ 30 มีนาคม 2561  
สถาบันทดสอบทางการศึกษาแห่งชาติ (องค์การมหาชน)

แผนภูมิ แสดงผลการทดสอบทางการศึกษาระดับชาติด้านพื้นฐาน (O-NET) ชั้นมัธยมศึกษาปีที่ 3  
ปีการศึกษา 2560

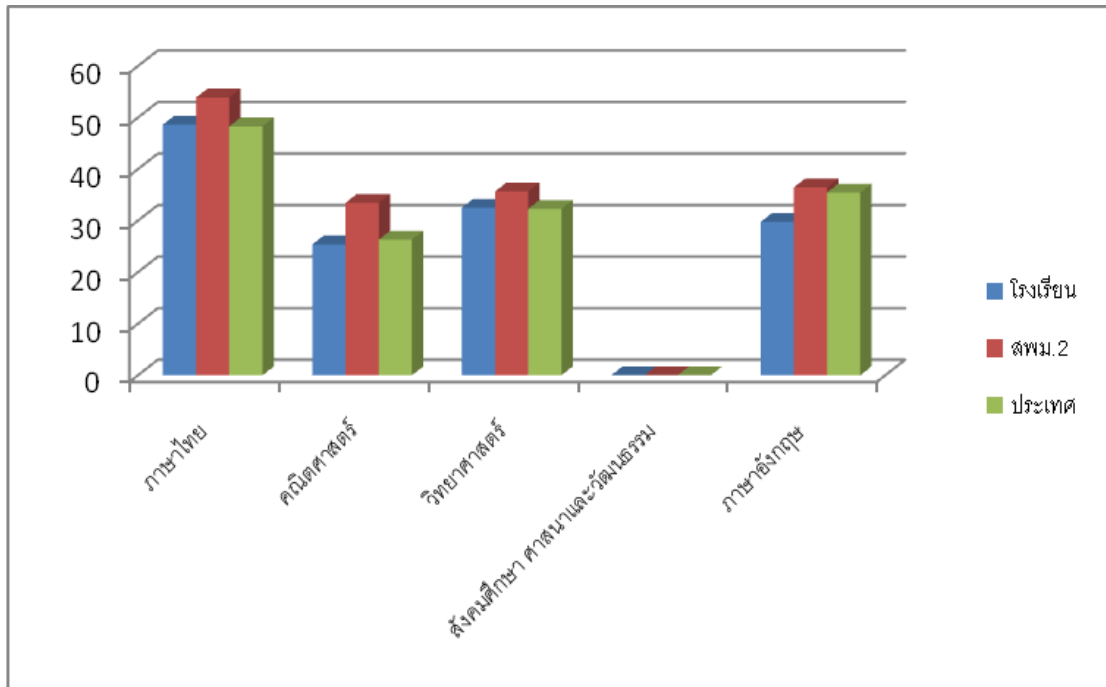

จากแผนภูมิ แสดงผลคะแนน O-NET ชั้นมัธยมศึกษาปีที่ 3 ปีการศึกษา 2560 จำแนกตามวิชา พบว่า ผลคะแนน O-NET ระดับ โรงเรียน วิชาที่นักเรียนมีผลคะแนน โดยรวมมากที่สุด คือ วิชาภาษาไทย (ร้อยละ 48.63) รองลงมา คือ วิชาวิทยาศาสตร์ (ร้อยละ 32.50) และวิชาภาษาอังกฤษ (ร้อยละ 29.75) วิชาที่นักเรียนมีผลคะแนน O-NET โดยรวมน้อยที่สุด คือ วิชาภาษาอังกฤษ (ร้อยละ 25.39)

ตาราง เปรียบเทียบผลการทดสอบทางการศึกษาระดับชาติด้านพื้นฐาน (O-NET) ชั้นมัธยมศึกษาปีที่ 3  
ระดับโรงเรียน ปีการศึกษา 2559 กับ ปีการศึกษา 2560 จำแนกตามวิชา

| วิชา        | ปีการศึกษา 2559 |        | ปีการศึกษา 2560 |        | ผลการพัฒนา |
|-------------|-----------------|--------|-----------------|--------|------------|
|             | คะแนน           | อันดับ | คะแนน           | อันดับ |            |
| ภาษาไทย     | 46.42           | 2      | 48.63           | 1      | +2.21      |
| คณิตศาสตร์  | 28.10           | 5      | 25.39           | 4      | -2.71      |
| วิทยาศาสตร์ | 34.18           | 3      | 32.50           | 2      | -1.68      |
| สังคมศึกษาฯ | 52.04           | 1      | -               | -      | -          |
| ภาษาอังกฤษ  | 31.51           | 4      | 29.75           | 3      | -1.76      |

จากตารางเปรียบเทียบผลการทดสอบทางการศึกษาระดับชาติด้านพื้นฐาน (O-NET) ชั้นมัธยมศึกษาปีที่ 3 ระดับโรงเรียน ปีการศึกษา 2559 กับ ปีการศึกษา 2560 จำแนกตามวิชา พบว่า ผลคะแนน O-NET ม.3 ระดับโรงเรียน วิชาที่มีผลคะแนนพัฒนาเพิ่มขึ้นมากที่สุด คือ วิชาภาษาไทย (ร้อยละ 2.21)

แผนภูมิ แสดงเปรียบเทียบผลการทดสอบทางการศึกษาระดับชาติด้านพื้นฐาน (O-NET) ชั้นมัธยมศึกษาปีที่ 3  
ระดับโรงเรียน ปีการศึกษา 2559 กับ ปีการศึกษา 2560 จำแนกตามวิชา

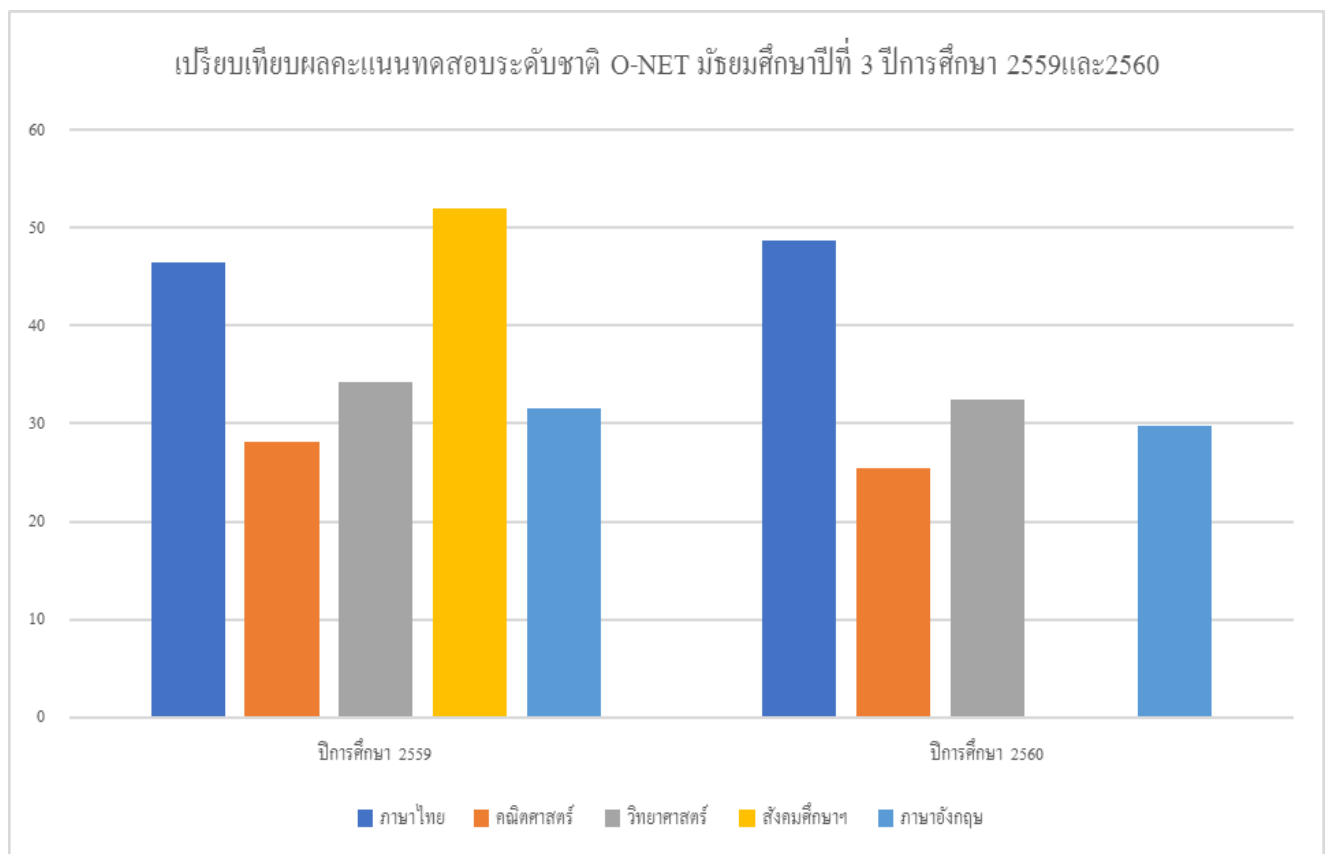

ตาราง แสดงผลการทดสอบทางการศึกษาระดับชาติด้านพื้นฐาน (O-NET) ชั้นมัธยมศึกษาปีที่ 6  
ปีการศึกษา 2560

| วิชา                        | ระดับ<br>โรงเรียน | ระดับ<br>กทม. | ระดับ<br>สพฐ. | ระดับ<br>ประเทศ |
|-----------------------------|-------------------|---------------|---------------|-----------------|
| ภาษาไทย                     | 49.24             | 55.82         | 54.96         | 49.25           |
| คณิตศาสตร์                  | 23.29             | 33.66         | 31.20         | 24.53           |
| วิทยาศาสตร์                 | 28.67             | 33.98         | 32.65         | 39.37           |
| สังคมศึกษา ศาสนาและวัฒนธรรม | 34.40             | 38.71         | 38.20         | 34.70           |
| ภาษาอังกฤษ                  | 28.45             | 39.65         | 35.93         | 28.31           |

ข้อมูล ณ วันที่ 31 มีนาคม 2561

สถาบันทดสอบทางการศึกษาแห่งชาติ (องค์การมหาชน)

แผนภูมิ แสดงผลการทดสอบทางการศึกษาระดับชาติด้านพื้นฐาน (O-NET) ชั้นมัธยมศึกษาปีที่ 6  
ปีการศึกษา 2560

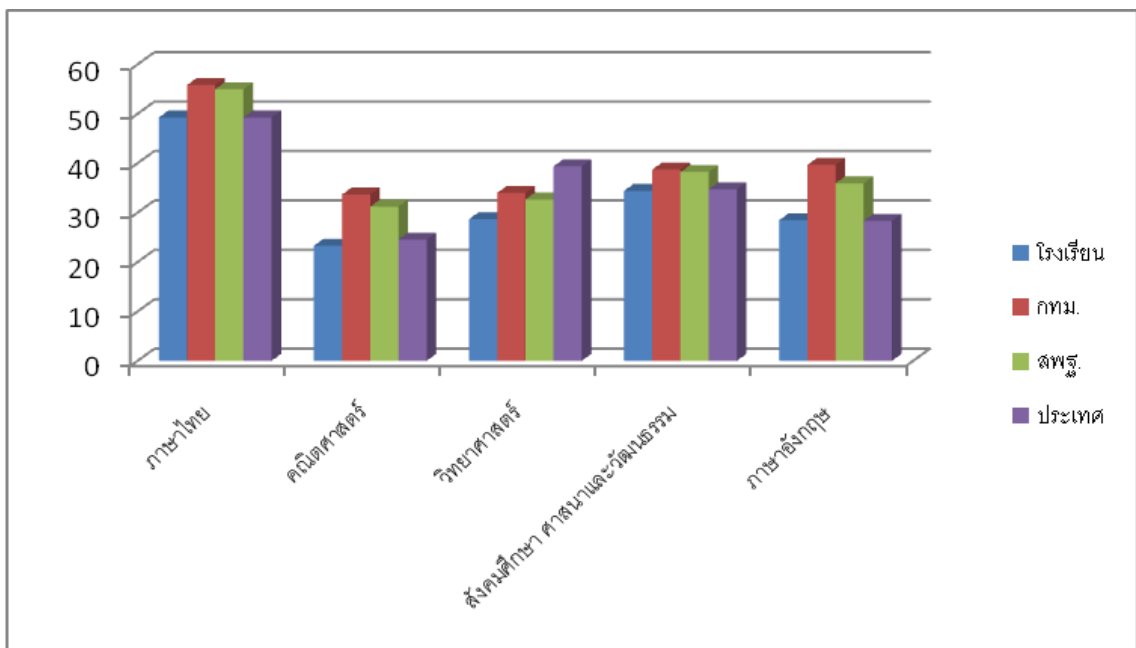

จากแผนภูมิ แสดงผลคะแนน O-NET ชั้นมัธยมศึกษาปีที่ 6 ปีการศึกษา 2560 จำแนกตามวิชา พบว่า ผลคะแนน O-NET ระดับโรงเรียน วิชาที่นักเรียนมีผลคะแนนโดยรวมมากที่สุด คือ วิชาภาษาไทย (ร้อยละ 49.24) รองลงมา คือ วิชาสังคมศึกษา ศาสนาและวัฒนธรรม (ร้อยละ 34.40) และวิชาวิทยาศาสตร์ (ร้อยละ 28.67) วิชาที่นักเรียนมีผลคะแนน O-NET โดยรวมน้อยที่สุด คือ วิชาภาษาคณิตศาสตร์ (ร้อยละ 23.29)

ตาราง เปรียบเทียบผลการทดสอบทางการศึกษาระดับชาติด้านพื้นฐาน (O-NET) ชั้นมัธยมศึกษาปีที่ 6  
ระดับโรงเรียน ปีการศึกษา 2559 กับ ปีการศึกษา 2560 จำแนกตามวิชา

| วิชา        | ปีการศึกษา 2559 |        | ปีการศึกษา 2560 |        | ผลการพัฒนา |
|-------------|-----------------|--------|-----------------|--------|------------|
|             | คะแนน           | อันดับ | คะแนน           | อันดับ |            |
| ภาษาไทย     | 51.33           | 1      | 49.24           | 1      | -2.09      |
| คณิตศาสตร์  | 22.57           | 5      | 23.29           | 5      | 0.72       |
| วิทยาศาสตร์ | 30.82           | 4      | 28.67           | 3      | -2.15      |
| สังคมศึกษาฯ | 34.82           | 3      | 34.40           | 2      | -0.42      |
| ภาษาอังกฤษ  | 25.99           | 2      | 28.45           | 4      | 2.46       |

จากตารางเปรียบเทียบผลการทดสอบทางการศึกษาระดับชาติด้านพื้นฐาน (O-NET) ชั้นมัธยมศึกษาปีที่ 6 ระดับโรงเรียน ปีการศึกษา 2559 กับ ปีการศึกษา 2560 จำแนกตามวิชา พบว่า ผลคะแนน O-NET ม.6 ระดับโรงเรียน วิชาที่มีผลคะแนนพัฒนาเพิ่มขึ้นมากที่สุด คือ วิชาภาษาอังกฤษ (ร้อยละ 2.46) รองลงมา คือ วิชาคณิตศาสตร์ (ร้อยละ 0.72)

แผนภูมิ แสดงเปรียบเทียบผลการทดสอบทางการศึกษาระดับชาติด้านพื้นฐาน (O-NET) ชั้นมัธยมศึกษาปีที่ 6  
ระดับโรงเรียน ปีการศึกษา 2559 กับ ปีการศึกษา 2560 จำแนกตามวิชา

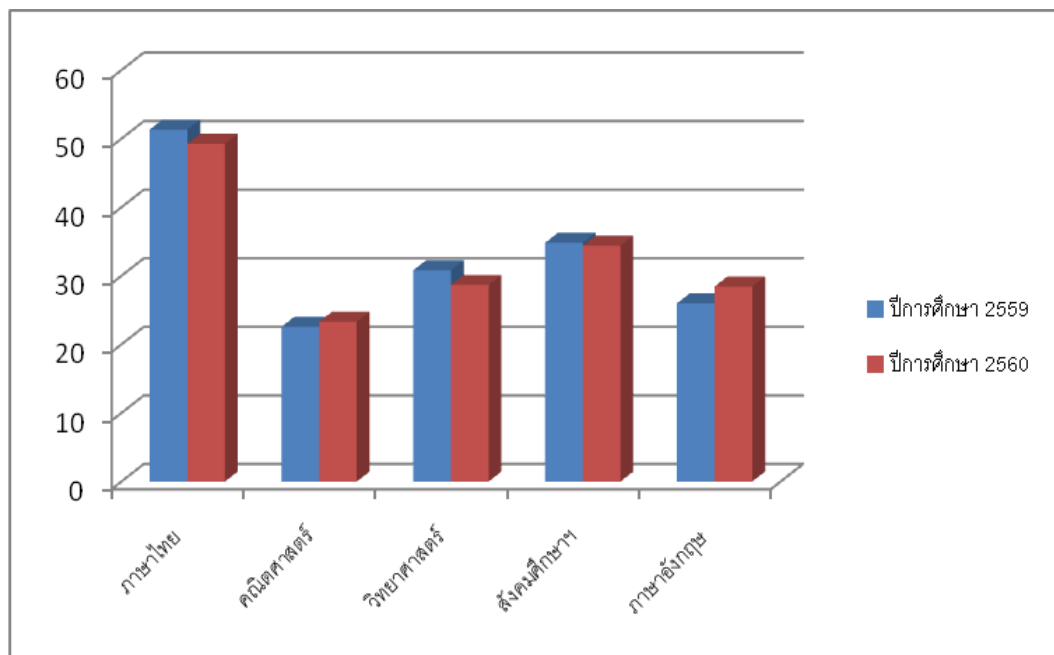

ตาราง ผลการประเมินคุณลักษณะอันพึงประสงค์ นักเรียนชั้นมัธยมศึกษาปีที่ 1-6 ภาคเรียนที่ 1 ปีการศึกษา 2560

| ระดับชั้น         | จำนวน นร.<br>ทั้งหมด | จำนวน/ร้อยละของนักเรียนตามระดับคุณภาพ<br>(คุณลักษณะอันพึงประสงค์) |       |       |         |
|-------------------|----------------------|---|-------|-------|---------|
|                   |                      | ดีเยี่ยม  | ดี    | ผ่าน  | ไม่ผ่าน |
| มัธยมศึกษาปีที่ 1 | 552                  | 459   | 32    | 48    | 13      |
|                   |                      | 83.15   | 5.80  | 8.70  | 2.36    |
| มัธยมศึกษาปีที่ 2 | 488                  | 440   | 10    | 31    | 7       |
|                   |                      | 90.16   | 2.05  | 6.35  | 1.43    |
| มัธยมศึกษาปีที่ 3 | 491                  | 445   | 9     | 34    | 3       |
|                   |                      | 90.63   | 1.83  | 6.92  | 0.61    |
| มัธยมศึกษาปีที่ 4 | 538                  | 338   | 132   | 47    | 21      |
|                   |                      | 62.83   | 24.54 | 8.74  | 3.90    |
| มัธยมศึกษาปีที่ 5 | 485                  | 407   | 38    | 28    | 12      |
|                   |                      | 83.92   | 7.84  | 5.77  | 2.47    |
| มัธยมศึกษาปีที่ 6 | 492                  | 439   | 1     | 52    | 0       |
|                   |                      | 89.23   | 0.20  | 10.57 | 0.00    |
| รวม               | 3,046                | 2,528   | 222   | 240   | 56      |
|                   |                      | 82.99   | 7.29  | 7.88  | 1.84    |

แหล่งข้อมูล : งานวัดผล ข้อมูล ณ วันที่ 21 มี.ค. 2560

แผนภูมิ แสดงผลการประเมินคุณลักษณะอันพึงประสงค์ นักเรียนชั้นมัธยมศึกษาปีที่ 1-6  
ภาคเรียนที่ 1 ปีการศึกษา 2560

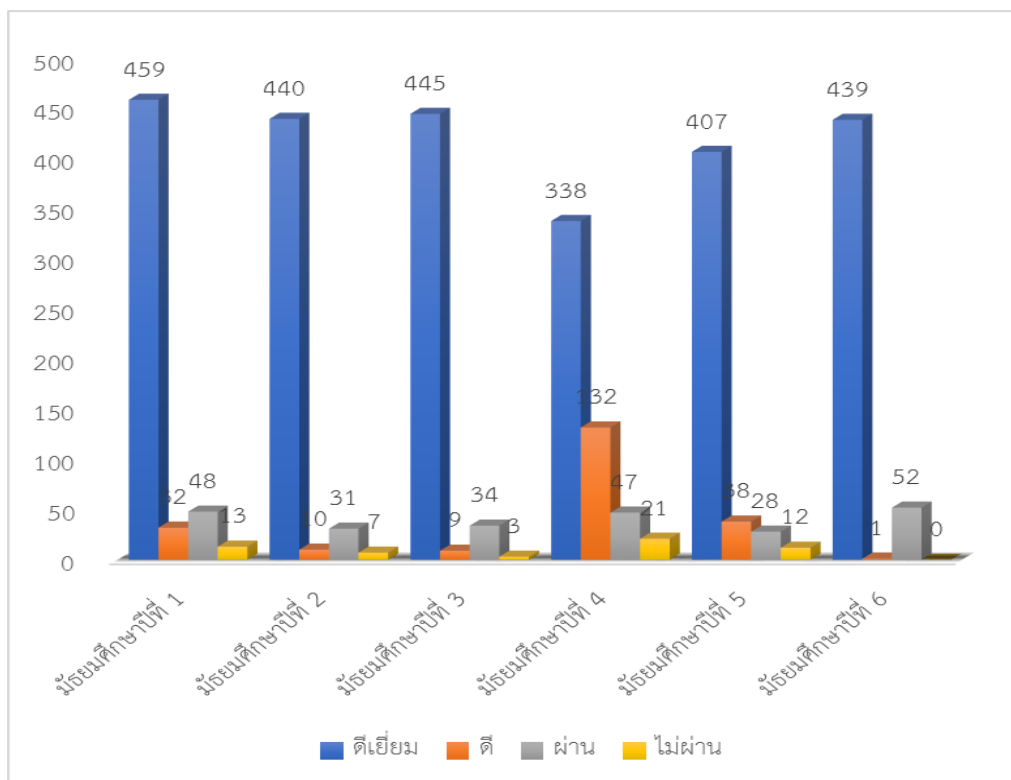



จากแผนภูมิ แสดงผลการประเมินคุณลักษณะอันพึงประสงค์ นักเรียนชั้นมัธยมศึกษาปีที่ 1-6 ปีการศึกษา 2560 พบว่า นักเรียนระดับชั้นมัธยมศึกษาปีที่ 3 มีคุณลักษณะอันพึงประสงค์ อยู่ในระดับดีเยี่ยม มากที่สุด (ร้อยละ 90.63) รองลงมา คือ ระดับชั้นมัธยมศึกษาปีที่ 2 (ร้อยละ 90.16) ระดับชั้นมัธยมศึกษาปีที่ 6 (ร้อยละ 89.23)ระดับชั้นมัธยมศึกษาปีที่ 5 (ร้อยละ 83.92) ตามลำดับ

**ตาราง ผลการประเมินคุณลักษณะอันพึงประสงค์ นักเรียนชั้นมัธยมศึกษาปีที่ 1-6  
ภาคเรียนที่ 2 ปีการศึกษา 2560**

| ระดับชั้น         | จำนวน นร.<br>ทั้งหมด | จำนวน/ร้อยละของนักเรียนตามระดับคุณภาพ<br>(คุณลักษณะอันพึงประสงค์) |       |      |         |
|-------------------|----------------------|---|-------|------|---------|
|                   |                      | ดีเยี่ยม  | ดี    | ผ่าน | ไม่ผ่าน |
| มัธยมศึกษาปีที่ 1 | 544                  | 344   | 111   | 45   | 44      |
|                   |                      | 63.24   | 20.40 | 8.27 | 8.09    |
| มัธยมศึกษาปีที่ 2 | 487                  | 384   | 50    | 25   | 28      |
|                   |                      | 78.85   | 10.27 | 5.13 | 5.75    |
| มัธยมศึกษาปีที่ 3 | 489                  | 457   | 1     | 31   | 0       |
|                   |                      | 93.46   | 0.20  | 6.34 | 0.00    |
| มัธยมศึกษาปีที่ 4 | 530                  | 213   | 131   | 45   | 141     |
|                   |                      | 40.19   | 24.72 | 8.49 | 26.60   |
| มัธยมศึกษาปีที่ 5 | 479                  | 304   | 16    | 23   | 136     |
|                   |                      | 63.47   | 3.34  | 4.80 | 28.39   |
| มัธยมศึกษาปีที่ 6 | 491                  | 448   | 1     | 42   | 0       |
|                   |                      | 91.24   | 0.20  | 8.55 | 0.00    |
| รวม               | 3,020                | 2,150   | 310   | 211  | 349     |
|                   |                      |   |       |      |         |

แหล่งข้อมูล : งานวัดผล ข้อมูล ณ วันที่ 21 มี.ค. 2560

แผนภูมิ แสดงผลการประเมินคุณลักษณะอันพึงประสงค์ นักเรียนชั้นมัธยมศึกษาปีที่ 1-6  
ภาคเรียนที่ 2 ปีการศึกษา 2560

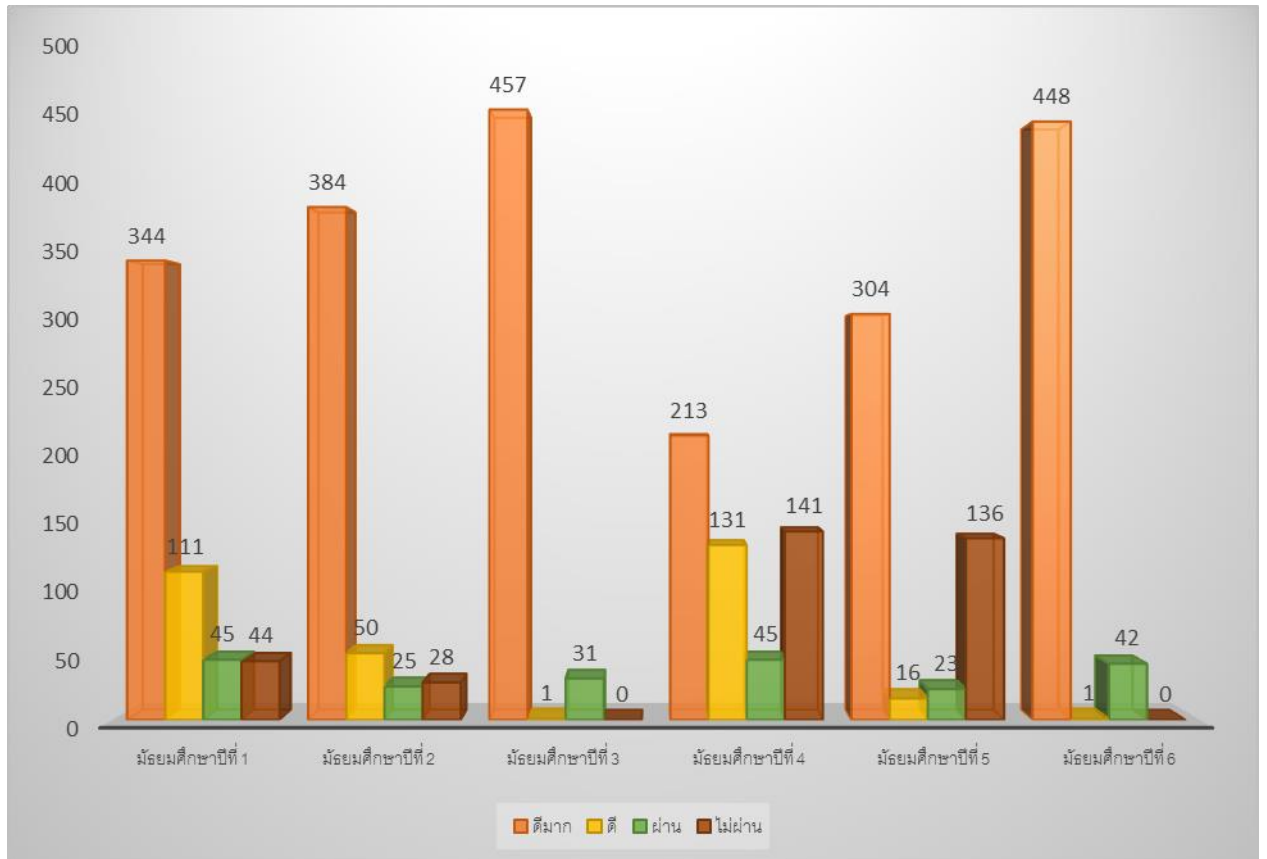

จากแผนภูมิ แสดงผลการประเมินคุณลักษณะอันพึงประสงค์ นักเรียนชั้นมัธยมศึกษาปีที่ 1-6 ภาคเรียนที่ 2 ปีการศึกษา 2560 พบว่า นักเรียนระดับชั้นมัธยมศึกษาปีที่ 3 มีคุณลักษณะอันพึงประสงค์ อยู่ในระดับดีเยี่ยมมากที่สุด (ร้อยละ 93.46) รองลงมา คือ ระดับชั้นมัธยมศึกษาปีที่ 6 (ร้อยละ 91.24) ระดับชั้นมัธยมศึกษาปีที่ 2 (ร้อยละ 78.85) ระดับชั้นมัธยมศึกษาปีที่ 5 (ร้อยละ 63.47) ตามลำดับ

ตาราง แสดงการเปรียบเทียบคุณลักษณะอันพึงประสงค์ของผู้เรียน นักเรียนชั้นมัธยมศึกษาปีที่ 1-6  
ปีการศึกษา 2559 กับปีการศึกษา 2560

| ปีการศึกษา | จำนวนนักเรียน<br>ทั้งหมด | ร้อยละของนักเรียนตามระดับคุณภาพ |       |      |         |
|------------|--------------------------|---------------------------------|-------|------|---------|
|            |                          | ดีเยี่ยม                        | ดี    | ผ่าน | ไม่ผ่าน |
| 2559       | 3,031                    | 82.28                           | 3.17  | 5.74 | 8.81    |
| 2560       | 3,046                    | 71.19                           | 10.26 | 6.99 | 11.56   |

แผนภูมิ แสดงการเปรียบเทียบคุณลักษณะอันพึงประสงค์ของผู้เรียน นักเรียนชั้นมัธยมศึกษาปีที่ 1-6  
ปีการศึกษา 2559 กับปีการศึกษา 2560

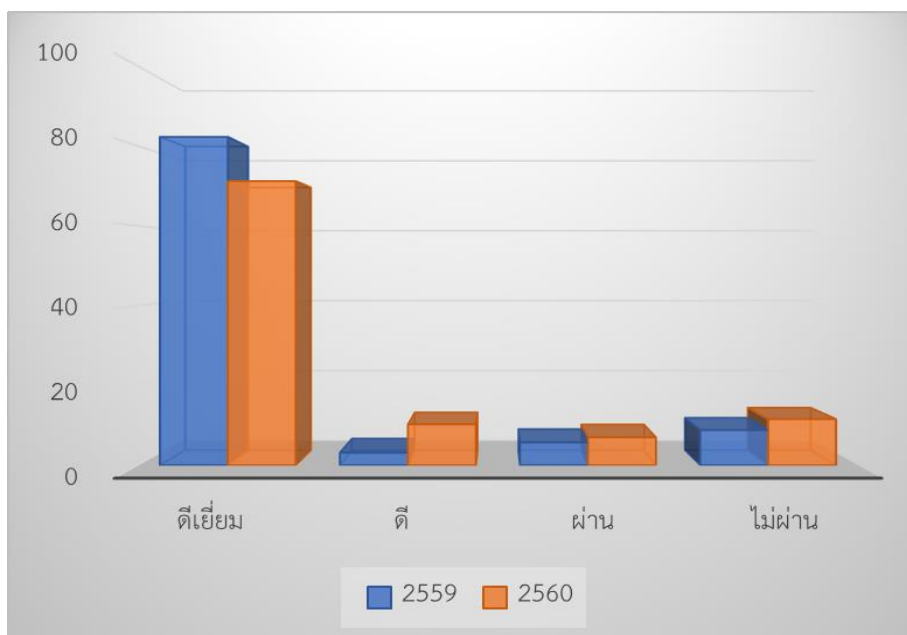

จากแผนภูมิ แสดงการเปรียบเทียบคุณลักษณะอันพึงประสงค์ของผู้เรียน นักเรียนชั้นมัธยมศึกษาปีที่ 1-6 ปีการศึกษา 2559 กับ ปีการศึกษา 2560 พบว่า นักเรียนชั้นมัธยมศึกษาปีที่ 1-6 มีระดับคุณภาพคุณลักษณะอันพึงประสงค์ของผู้เรียน โดยภาพรวมในปีการศึกษา 2560 อยู่ในระดับดีเยี่ยม (ร้อยละ 71.19) มีผลลดลง (ร้อยละ 11.09)

ตาราง ผลการประเมินการอ่าน คิดวิเคราะห์ และเขียน นักเรียนชั้นมัธยมศึกษาปีที่ 1-6  
ปีการศึกษา 2560

| ระดับชั้น         | จำนวน นร.<br>ทั้งหมด | จำนวน/ร้อยละของนักเรียนตามระดับคุณภาพ<br>(การอ่านคิด วิเคราะห์ และเขียน) |       |       |         |
|-------------------|----------------------|--|-------|-------|---------|
|                   |                      | ดีเยี่ยม   | ดี    | ผ่าน  | ไม่ผ่าน |
| มัธยมศึกษาปีที่ 1 | 544                  | 247  | 236   | 61    | 0       |
|                   |                      | 45.40  | 43.38 | 11.21 | 0.00    |
| มัธยมศึกษาปีที่ 2 | 487                  | 318  | 132   | 37    | 0       |
|                   |                      | 65.30  | 27.10 | 7.60  | 0.00    |
| มัธยมศึกษาปีที่ 3 | 489                  | 397  | 62    | 30    | 0       |
|                   |                      | 81.19  | 12.68 | 6.13  | 0.00    |
| มัธยมศึกษาปีที่ 4 | 530                  | 233  | 237   | 60    | 0       |
|                   |                      | 43.96  | 44.72 | 11.32 | 0.00    |
| มัธยมศึกษาปีที่ 5 | 479                  | 425  | 20    | 34    | 0       |
|                   |                      | 88.73  | 4.18  | 7.10  | 0.00    |
| มัธยมศึกษาปีที่ 6 | 491                  | 448  | 3     | 40    | 0       |
|                   |                      | 91.24  | 0.61  | 8.15  | 0.00    |
| รวม               | 3,020                | 2,068  | 690   | 262   | 0       |
|                   |                      | 68.48  | 22.85 | 8.68  | 0.00    |

แหล่งข้อมูล : งานวัดผล ข้อมูล ณ วันที่ 30 พฤษภาคม 2560

แผนภูมิ แสดงผลการประเมินการอ่าน คิดวิเคราะห์ และเขียน นักเรียนชั้นมัธยมศึกษาปีที่ 1-6  
ปีการศึกษา 2560

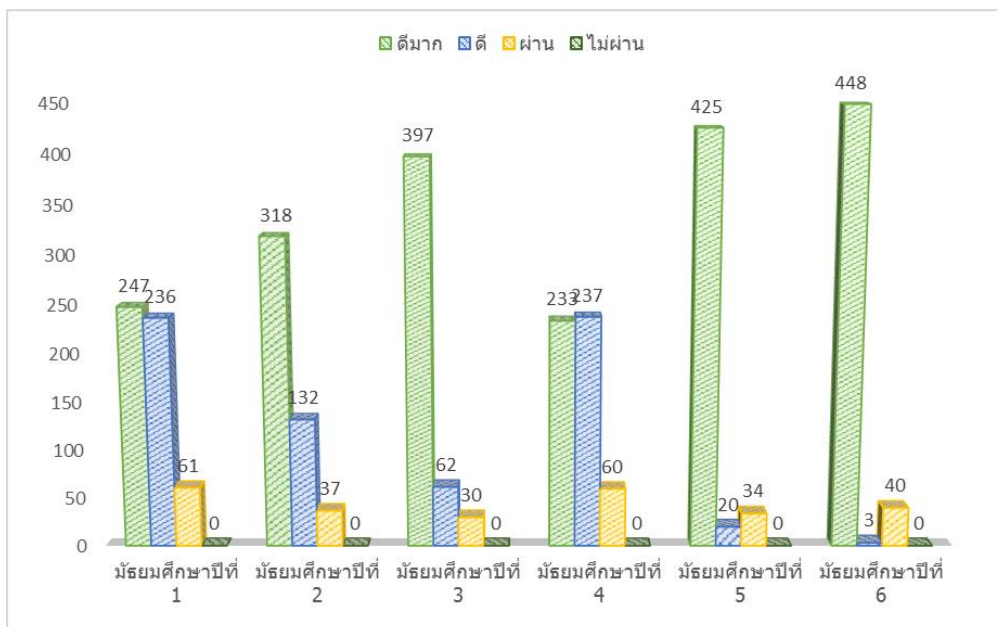

จากแผนภูมิ แสดงผลการประเมินการอ่าน คิดวิเคราะห์ และเขียน นักเรียนชั้นมัธยมศึกษาปีที่ 1-6 ปีการศึกษา 2560 พบว่า นักเรียนระดับชั้นมัธยมศึกษาปีที่ 6 มีคุณลักษณะอันพึงประสงค์ อยู่ในระดับดีเยี่ยม มากที่สุด (ร้อยละ 91.24) รองลงมา คือ ระดับชั้นมัธยมศึกษาปีที่ 5 (ร้อยละ 88.73) ระดับชั้นมัธยมศึกษาปีที่ 3 (ร้อยละ 81.19) ระดับชั้นมัธยมศึกษาปีที่ 2 (ร้อยละ 65.63) ตามลำดับ

**ตาราง แสดงการเปรียบเทียบการประเมินการอ่าน คิดวิเคราะห์ และเขียน นักเรียนชั้นมัธยมศึกษาปีที่ 1-6 ปีการศึกษา 2559 กับปีการศึกษา 2560**

| ปีการศึกษา | จำนวนนักเรียนทั้งหมด | ร้อยละของนักเรียนตามระดับคุณภาพ |       |      |         |
|------------|----------------------|---------------------------------|-------|------|---------|
|            |                      | ดีเยี่ยม                        | ดี    | ผ่าน | ไม่ผ่าน |
| 2559       | 3,031                | 74.69                           | 16.73 | 4.39 | 0.00    |
| 2560       | 3,020                | 68.48                           | 22.85 | 8.68 | 0.00    |

**แผนภูมิ แสดงการเปรียบเทียบการประเมินการอ่าน คิดวิเคราะห์ และเขียน นักเรียนชั้นมัธยมศึกษาปีที่ 1-6 ปีการศึกษา 2559 กับปีการศึกษา 2560**

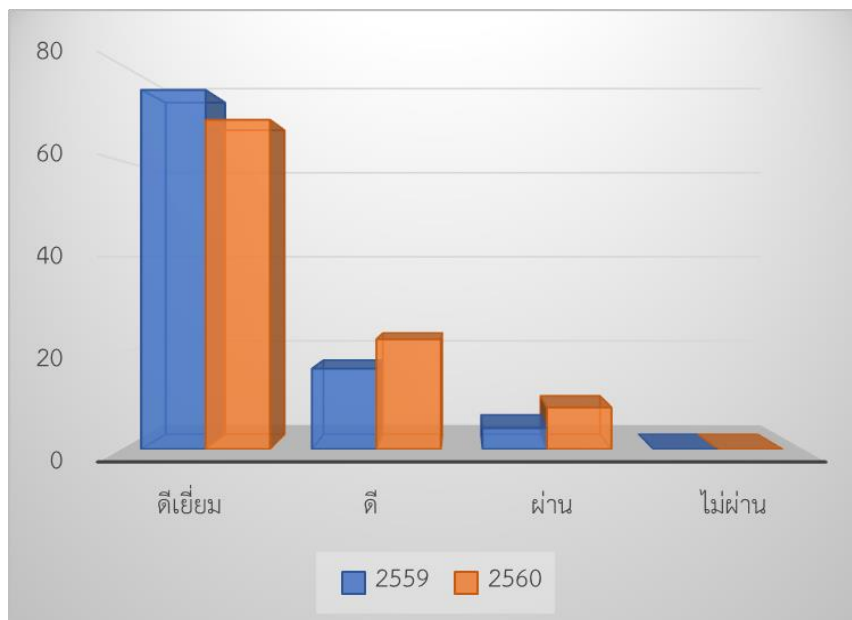

จากแผนภูมิ แสดงผลการประเมินการอ่าน คิดวิเคราะห์ และเขียน นักเรียนชั้นมัธยมศึกษาปีที่ 1-6 ปีการศึกษา 2559 กับ ปีการศึกษา 2560 พบว่า นักเรียนชั้นมัธยมศึกษาปีที่ 1-6 มีระดับคุณภาพการประเมินการอ่าน คิดวิเคราะห์ และเขียนของผู้เรียน โดยภาพรวมในปีการศึกษา 2560 อยู่ในระดับดีเยี่ยม (ร้อยละ 68.48) มีผลการพัฒนาลดลงร้อยละ 6.01

### ตาราง ผลการประเมินกิจกรรมพัฒนาผู้เรียน

| ระดับชั้น         | จำนวน<br>นร.<br>ทั้งหมด | จำนวน/ร้อยละของนักเรียนตามระดับคุณภาพ<br>(กิจกรรมพัฒนาผู้เรียน) |        |         |        |
|-------------------|-------------------------|---|--------|---------|--------|
|                   |                         | ผ่าน  | ร้อยละ | ไม่ผ่าน | ร้อยละ |
| มัธยมศึกษาปีที่ 1 | 543                     | 507   | 93.37  | 36      | 6.63   |
| มัธยมศึกษาปีที่ 2 | 513                     | 513   | 100.00 | -       | -      |
| มัธยมศึกษาปีที่ 3 | 505                     | 498   | 98.61  | 7       | 1.39   |
| มัธยมศึกษาปีที่ 4 | 521                     | 502   | 96.35  | 19      | 3.65   |
| มัธยมศึกษาปีที่ 5 | 526                     | 509   | 96.77  | 17      | 3.23   |
| มัธยมศึกษาปีที่ 6 | 423                     | 414   | 97.87  | 9       | 2.13   |
| รวม               | 3,031                   | 2,943   | 97.10  | 52      | 1.72   |

แหล่งข้อมูล : กิจกรรมพัฒนาผู้เรียน ข้อมูล ณ วันที่ 30 พฤษภาคม 2561

### แผนภูมิ แสดงผลการประเมินกิจกรรมพัฒนาผู้เรียน

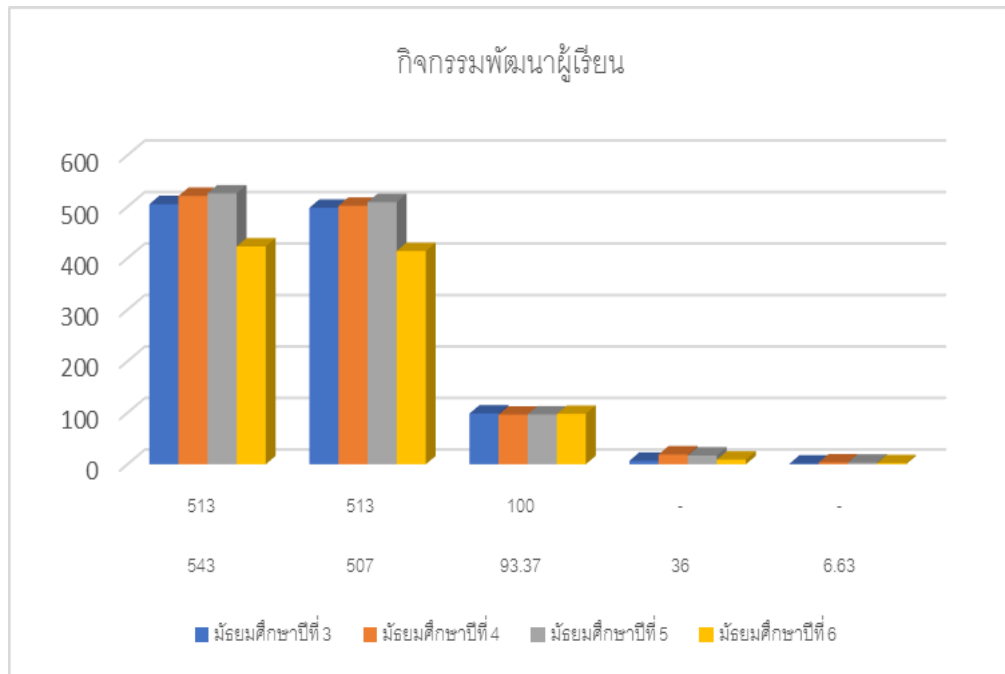

จากแผนภูมิแสดงผลการประเมินกิจกรรมพัฒนาผู้เรียน พบว่า นักเรียนระดับชั้นมัธยมศึกษาปีที่ 2 ผ่านกิจกรรมพัฒนาผู้เรียน มากที่สุด (ร้อยละ 100) รองลงมาคือ นักเรียนระดับชั้นมัธยมศึกษาปีที่ 3 (ร้อยละ 98.61) นักเรียนระดับชั้นมัธยมศึกษาปีที่ 6 (ร้อยละ 97.87) ตามลำดับ

ตาราง แสดงการเปรียบเทียบผลการประเมินกิจกรรมพัฒนาผู้เรียน นักเรียนชั้นมัธยมศึกษาปีที่ 1-6  
ปีการศึกษา 2559 กับปีการศึกษา 2560

| ปีการศึกษา | จำนวนนักเรียน<br>ทั้งหมด | ร้อยละของนักเรียนตามระดับคุณภาพ<br>(กิจกรรมพัฒนาผู้เรียน) |         |
|------------|--------------------------|---|---------|
|            |                          | ผ่าน  | ไม่ผ่าน |
| 2559       | 3,031                    | 94.64   | 5.36    |
| 2560       | 3,020                    | 97.10   | 1.72    |

แผนภูมิ แสดงการเปรียบเทียบผลการประเมินกิจกรรมพัฒนาผู้เรียน นักเรียนชั้นมัธยมศึกษาปีที่ 1-6  
ปีการศึกษา 2559 กับปีการศึกษา 2560

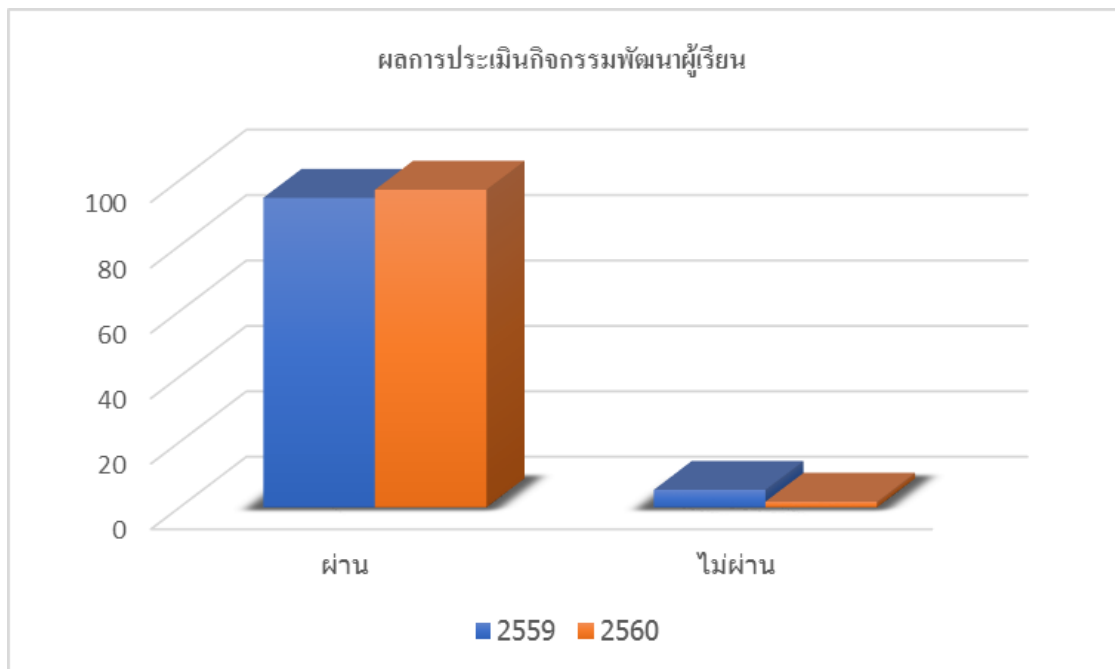

จากแผนภูมิแสดงการเปรียบเทียบผลการประเมินกิจกรรมพัฒนาผู้เรียน นักเรียนชั้นมัธยมศึกษาปีที่ 1-6 ปีการศึกษา 2559 กับ ปีการศึกษา 2560 พบว่า ปีการศึกษา 2560 นักเรียนมีผลการประเมินกิจกรรมพัฒนาผู้เรียน ผ่านเพิ่มมากขึ้น (ร้อยละ 2.46)

**ตาราง การประเมินจุดแข็งและจุดอ่อน (Strengths and Difficulties Questionnaire) SDQ.**  
ระดับชั้นมัธยมศึกษาปีที่ 1 - 6 ประจำปีการศึกษา 2560

| ชั้น          | จำนวนเต็ม | ความสามารถทางสังคม |              | ปัญหาอารมณ์ |       |      | ปัญหาพฤติกรรม |      |      | ปัญหาพฤติกรรม อยู่ไม่นิ่ง/สมาธิสั้น |      |      | ปัญหาความสัมพันธ์กับเพื่อน |       |      | คะแนนรวมปัญหา |       |       |
|---------------|-----------|--------------------|--------------|-------------|-------|------|---------------|------|------|-------------------------------------|------|------|----------------------------|-------|------|---------------|-------|-------|
|               |           | มีจุดแข็ง          | ไม่มีจุดแข็ง | ป           | ส     | มี   | ป             | ส    | มี   | ป                                   | ส    | มี   | ป                          | ส     | มี   | ป             | ส     | มี    |
| ม.1           | 508       | 421                | 87           | 381         | 91    | 36   | 417           | 63   | 28   | 390                                 | 84   | 34   | 414                        | 66    | 28   | 344           | 114   | 50    |
| ม.2           | 471       | 481                | 53           | 369         | 53    | 49   | 414           | 32   | 25   | 422                                 | 23   | 26   | 325                        | 86    | 60   | 325           | 76    | 70    |
| ม.3           | 468       | 446                | 22           | 341         | 76    | 51   | 380           | 69   | 19   | 419                                 | 31   | 18   | 385                        | 57    | 26   | 332           | 90    | 46    |
| ม.4           | 499       | 438                | 61           | 412         | 49    | 38   | 465           | 18   | 16   | 472                                 | 15   | 12   | 439                        | 36    | 24   | 423           | 39    | 37    |
| ม.5           | 461       | 445                | 16           | 340         | 70    | 51   | 403           | 31   | 27   | 397                                 | 42   | 22   | 371                        | 59    | 31   | 336           | 51    | 74    |
| ม.6           | 456       | 439                | 17           | 360         | 57    | 39   | 416           | 27   | 13   | 401                                 | 37   | 18   | 386                        | 45    | 25   | 363           | 53    | 40    |
| รวม           | 2,863     | 2,607              | 256          | 2,203       | 396   | 264  | 2,495         | 240  | 128  | 2,501                               | 232  | 130  | 2,320                      | 349   | 194  | 2,123         | 423   | 317   |
| คิดเป็นร้อยละ |           | 91.06              | 5.26         | 76.95       | 13.83 | 9.22 | 51.31         | 8.38 | 4.47 | 87.36                               | 8.10 | 4.54 | 81.03                      | 12.19 | 6.78 | 74.15         | 14.77 | 11.07 |

แหล่งข้อมูล : งานบุคคล/กิจการนักเรียน

หมายเหตุ : ป = ปกติ, ส = เสี่ยง, มี = มีปัญหา

**แผนภูมิ** แสดงการพัฒนาระบบดูแลช่วยเหลือนักเรียน

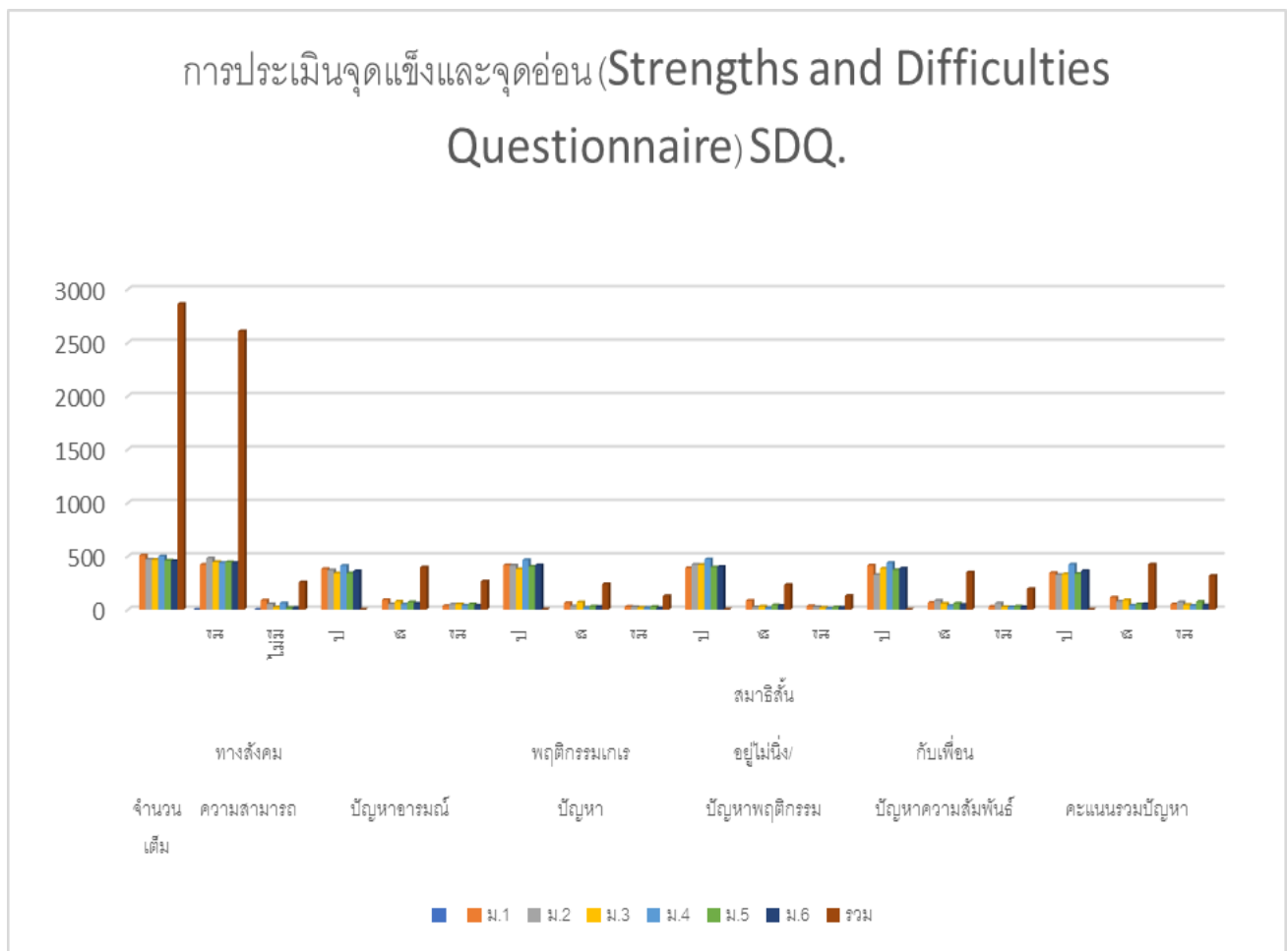



## ผลงานดีเด่น ปีการศึกษา 2560

ตาราง ผลงานดีเด่นของสถานศึกษา/ผู้บริหาร/ครูและบุคลากรทางการศึกษา/นักเรียน

| ประเภท    | ระดับรางวัล/ชื่อรางวัลที่ได้รับ/ปีที่ได้รับ  | หน่วยงานที่มอบรางวัล   |
|-----------|--|--|
| สถานศึกษา | โล่ประกาศเกียรติคุณ รางวัลรองชนะเลิศอันดับ 1 การแข่งขันตอบปัญหาและนำเสนอผลงาน โครงการ "สนามบินแห่งการเรียนรู้ ประจำปี 2559"  | บริษัทท่าอากาศยานไทย จำกัด มหาชน                             |
|           | โล่ประกาศเกียรติคุณ โรงเรียนพรตพิทยพยัตเป็น โรงเรียนเครือข่ายฝึกประสบการณ์วิชาชีพครู ปี 2559   | คณะศึกษาศาสตร์ มหาวิทยาลัยราชภัฏ จันทระเกษม                  |
|           | โล่เกียรติยศมหาสุริยางค์ไทยเฉลิมพระเกียรติ/เกียรติบัตร เข้าร่วมวงมหาสุริยางค์ไทยเฉลิมพระเกียรติ เนื่องในโอกาสมหามงคลเฉลิมพระชนมพรรษา 7 รอบ สมเด็จพระนางเจ้าสิริกิติ์ พระบรมราชินีนาถ | วัดพระราม 9 กาญจนาภิเษก/มูลนิธิชัยพัฒนา                      |
|           | ประกาศสำนักงานเขตพื้นที่การศึกษามัธยมศึกษา เขต ๒ ให้โรงเรียนพรตพิทยพยัตเป็นสถานศึกษาพอเพียงต้นแบบในการจัดกระบวนการเรียนการสอนและการบริหารจัดการตามหลักปรัชญาของเศรษฐกิจพอเพียง       | สำนักงานเขตพื้นที่การศึกษามัธยมศึกษา เขต ๒                   |
|           | เกียรติบัตร โรงเรียนพรตพิทยพยัตมีการดำเนินงานตามแนวทาง 7 ด้านเพื่อโรงเรียนปลอดภัยหรืออย่างต่อเนื่อง และได้รับการเยี่ยมชมหลังจากสถาบันป้องกันควบคุมโรคเขตเมือง ปี 2559                | สถาบันป้องกันควบคุมโรคเขตเมือง กรมควบคุมโรค กระทรวงสาธารณสุข |
|           | เกียรติบัตร โรงเรียนพรตพิทยพยัตส่งเสริมและสร้างสรรค์เยาวชนโครงการประกวดวาดภาพ "พ่อของแผ่นดิน" หัวข้อ "70 ปี ได้ร่วมพระบารมี"   | มูลนิธิ ดร.สุข พุคยาภรณ์ ศูนย์คนดีแผ่นดิน                    |
|           | รางวัลชมเชย การแข่งขันจัดบอร์ดนิทรรศการ ระดับมัธยมศึกษา ในงานกิจกรรมประจำปี 2559   | สมาคมครูภาษาฝรั่งเศส แห่งประเทศไทย ในพระราชูปถัมภ์ฯ          |
|           | รางวัลชนะเลิศ การแข่งขันแสดงละครสั้นภาษาฝรั่งเศส ระดับมัธยมศึกษาในงานกิจกรรมประจำปี  | สมาคมครูภาษาฝรั่งเศส แห่งประเทศไทย ในพระราชูปถัมภ์ฯ          |

| ประเภท                             | ระดับรางวัล/ชื่อรางวัลที่ได้รับ/ปีที่ได้รับ  | หน่วยงานที่มอบรางวัล  |
|------------------------------------|--|---|
|                                    | 2559   |   |
|                                    | รางวัลชนะเลิศ การแข่งขันร้องเพลงภาษาฝรั่งเศส ประเภทเพลงหมู่ ในงานกิจกรรมประจำปี 2559   | สมาคมครูภาษาฝรั่งเศส แห่งประเทศไทย ในพระราชูปถัมภ์ฯ   |
|                                    | โล่เกียรติคุณสวดธัมมจักกัปปวัตตนสูตร ประเภทมัธยมศึกษา ประจำจังหวัดกรุงเทพมหานครกิจกรรมส่งเสริมพระพุทธศาสนาสวดธัมมจักกัปปวัตตนสูตร ในสถานศึกษา ได้จำนวนยอดการสวดสูงสุด อันดับ 3 | ชมรมพุทธศาสตร์สากล ในอุปถัมภ์สมเด็จพระมหามิ่งคณาจารย์   |
|                                    | เกียรติบัตร โรงเรียนพรตพิทยพยัตเป็นหน่วยงานที่ส่งเสริมการแต่งกายด้วยผ้าไทยหรือผ้าพื้นเมือง ในสถานศึกษา   | กระทรวงวัฒนธรรม   |
|                                    | รางวัลชมเชย การประกวดร้องเพลงจีนประสานเสียง "สัปดาห์ International Week กิจกรรมการฉลองเทศกาลตรุษจีน ปี 2560"   | คณะศิลปศาสตร์ มหาวิทยาลัยศรีปทุม  |
|                                    | เกียรติบัตร โรงเรียนพรตพิทยพยัตให้การสนับสนุนการจัดงานมหกรรมการศึกษา"ฤทธิยะวรรณาลัย เทิดไถ่ศาสตร์พระราชินี พัฒนาการศึกษาไทย"   | โรงเรียนฤทธิยะวรรณาลัย  |
|                                    | โล่ประกาศเกียรติคุณ โรงเรียนพรตพิทยพยัตได้ให้การสนับสนุนการจัดงานนิทรรศกาลจิตอาสาป้องกันเอดส์เทิดพระเกียรติฯ   | ชมรมจิตอาสาป้องกันเอดส์เทิดพระเกียรติ พระเจ้าบรมวงศ์เธอ พระองค์เจ้าโสมนสวี พระวรราชาทินัดดามาตุ |
| ผู้บริหาร<br>นายธรรมรงค์ เสนจันทร์ | โล่เกียรติคุณ/เกียรติบัตร ครูดี ไม่มีอบายมุข ประเภทผู้บริหารสถานศึกษา เนื่องในวันครู ประจำปีพุทธศักราช 2559  | สำนักงานกองทุนสนับสนุนการสร้างเสริมสุขภาพ   |
|                                    | โล่ประกาศเกียรติคุณ ผู้อำนวยการ โรงเรียนพรตพิทยพยัต / กรรมการบริหาร ได้ปฏิบัติหน้าที่ในฐานะกรรมการบริหาร ส.บ.ม.ท. ชุดที่ 22 ( 2557-2558)                                       | สมาคมผู้บริหารโรงเรียนมัธยมศึกษาแห่งประเทศไทย   |
|                                    | โล่ประกาศเกียรติคุณ ผู้อำนวยการ โรงเรียนพรตพิทยพยัต กรุงเทพมหานคร ได้รับรางวัลผู้บริหารฯ   | สมาคมผู้บริหารโรงเรียนมัธยมศึกษาแห่งประเทศไทย   |

| ประเภท                 | ระดับรางวัล/ชื่อรางวัลที่ได้รับ/ปีที่ได้รับ   | หน่วยงานที่มอบรางวัล  |
|------------------------|---|---|
|                        | ที่มีผลงานดีเด่น ประจำปี 2558   |   |
|                        | เกียรติบัตรวิทยากร โครงการพัฒนาสื่อเสริมสร้างคุณธรรม จริยธรรมและธรรมาภิบาล ในสถานศึกษา "โรงเรียนสุจริต จิตสุจริต คิดถูกทาง สร้างชาติไทย พันภัยโกง"                              | สำนักงานเขตพื้นที่การศึกษา<br>มัธยมศึกษา เขต ๒  |
|                        | เกียรติบัตร ผู้อำนวยการ โรงเรียนพรตพิทยพยัตเป็นกรรมการจัดงานชุมนุมลูกเสือ เนตรนารี เหล่าสมุทร ครั้งที่ 17 "ลูกเสือสมุทรรวมใจมั่น เทิดพระมิ่งขวัญแห่งชาติไทย"                    | สโมสรรลูกเสือสมุทร  |
|                        | เกียรติบัตร ผู้อำนวยการ โรงเรียนพรตพิทยพยัต ให้ความอนุเคราะห์เป็นผู้บริหารพี่เลี้ยงของนิสิตหลักสูตรครุศาสตรมหาบัณฑิต สาขาวิชาการบริหารการศึกษา ในภาคการศึกษาต้น ปีการศึกษา 2559 | สาขาวิชาบริหารการศึกษา<br>ภาควิชานโยบายการจัดการ<br>และความเป็นผู้นำทาง<br>การศึกษา คณะครุศาสตร์<br>จุฬาลงกรณ์มหาวิทยาลัย |
| ส.ต.ท.กัมพล ธีราธรรมย์ | ครูดีเด่น สหวิทยาเขตศรีนครินทร์ ประจำปี 2559  | สหวิทยาเขตศรีนครินทร์   |

**ตารางแสดงรางวัลเกียรติยศ ของครู**  
**กลุ่มสาระการเรียนรู้ภาษาไทย ภาคเรียนที่ 1-2 ปีการศึกษา 2560**

|   |            |                          |  |                        |
|---|------------|--------------------------|--|------------------------|
| 1 | 15-พ.ย.60  | นางสาวจุไรรัตน์ นาคเทวีญ | ผู้ฝึกซ้อมนักเรียนในการแข่งขัน คัดลายมือสือภาษาไทย ชั้นมัธยมศึกษาปีที่ 4-6   | สพม.2                  |
|   | 15 พ.ย.60  | นางสาวจุไรรัตน์ นาคเทวีญ | คณะกรรมการตัดสิน ท่องอาขยานทำนองเสนาะ  | สพม.2                  |
|   | 22 มิ.ย.60 | นางสาวจุไรรัตน์ นาคเทวีญ | ผู้ส่งเสริมอนุรักษ์วัฒนธรรมการแต่งกายไทยและเป็นแบบอย่างที่ดียิ่ง   | โรงเรียนพรตพิทยพยัต    |
|   | 27 ส.ค.60  | นางสาวจุไรรัตน์ นาคเทวีญ | แต่งกายด้วยชุดประจำชาติอาเซียน   | โรงเรียนพรตพิทยพยัต    |
|   | 26 มิ.ย.60 | นางสาวจุไรรัตน์ นาคเทวีญ | โครงการฝึกทักษะการอ่านทำนองเสนาะและการเขียน เนื่องในวันสุนทรภู่  | โรงเรียนพรตพิทยพยัต    |
| 2 | 15 พ.ย.60  | นางปนัดดา หวังพิทักษ์    | ฝึกซ้อมนักเรียนในการแข่งขันอ่านเอาเรื่องตามแนว PISA ชั้นมัธยมศึกษาปีที่ 1-3 โครงการรักษ์ภาษาไทย เนื่องในวันภาษาไทยแห่งชาติ | โรงเรียนพรตพิทยพยัต    |
|   | 22 มิ.ย.60 | นางปนัดดา หวังพิทักษ์    | ผู้ส่งเสริมอนุรักษ์วัฒนธรรมการแต่งกายไทยและเป็นแบบอย่างที่ดียิ่ง   | โรงเรียนพรตพิทยพยัต    |
|   | 27 ส.ค.60  | นางปนัดดา หวังพิทักษ์    | แต่งกายด้วยชุดประจำชาติอาเซียน   | โรงเรียนพรตพิทยพยัต    |
|   | 26 มิ.ย.60 | นางปนัดดา หวังพิทักษ์    | โครงการฝึกทักษะการอ่านทำนองเสนาะและการเขียน เนื่องในวันสุนทรภู่  | โรงเรียนพรตพิทยพยัต    |
|   |            | นางอรุณี เลิศวิไลกุลนที  | ฝึกซ้อมนักเรียนในการแข่งขัน คัดลายมือสือภาษาไทย ชั้นมัธยมศึกษาปีที่ 1-3  | สพม.2                  |
| 3 | 22 มิ.ย.60 | นางอรุณี เลิศวิไลกุลนที  | ผู้ส่งเสริมอนุรักษ์วัฒนธรรมการแต่งกายไทยและเป็นแบบอย่างที่ดียิ่ง   | โรงเรียนพรตพิทยพยัต    |
|   | 27 ส.ค.60  | นางอรุณี เลิศวิไลกุลนที  | แต่งกายด้วยชุดประจำชาติอาเซียน   | โรงเรียนพรตพิทยพยัต    |
|   | 26 มิ.ย.60 | นางอรุณี เลิศวิไลกุลนที  | โครงการฝึกทักษะการอ่านทำนองเสนาะและการเขียน เนื่องในวันสุนทรภู่  | โรงเรียนพรตพิทยพยัต    |
| 4 | 22 มิ.ย.60 | นายวสันต์ พัฒทวี         | ฝึกซ้อมนักเรียนในการแข่งขันอ่านเอาเรื่องตามแนว PISA ภาษาไทย ชั้นมัธยมศึกษาปีที่ 4-6  | สพม.2                  |
|   | 27 ส.ค.60  | นายวสันต์ พัฒทวี         | ผู้ส่งเสริมอนุรักษ์วัฒนธรรมการแต่งกายไทยและเป็นแบบอย่างที่ดียิ่ง   | โรงเรียนพรตพิทยพยัต    |
|   | 26 มิ.ย.60 | นายวสันต์ พัฒทวี         | แต่งกายด้วยชุดประจำชาติอาเซียน   | โรงเรียนพรตพิทยพยัต    |
|   | 8 ธ.ค.60   | นายวสันต์ พัฒทวี         | นำนักเรียนเข้าร่วมตอบปัญหาศีลธรรม  | มหาวิทยาลัยเกษตรศาสตร์ |
| 5 | 15 พ.ย. 60 | นางสาวสายฝน วันทา        | ฝึกซ้อมนักเรียนในการแข่งขัน กวีเยาวชนคนรุ่นใหม่ ชั้นมัธยมศึกษาปีที่ 1-3  | สพม.2                  |
|   | 22 มิ.ย.60 | นางสาวสายฝน วันทา        | ผู้ส่งเสริมอนุรักษ์วัฒนธรรมการแต่งกายไทยและเป็นแบบอย่างที่ดียิ่ง   | โรงเรียนพรตพิทยพยัต    |

|    |            |                             |  |                     |
|----|------------|-----------------------------|--|---------------------|
| 6  | 27 ส.ค.60  | นางสาวสายฝน วันทา           | แต่งกายด้วยชุดประจำชาติอาเซียน   | โรงเรียนพรตพิทยพยัต |
|    | 15 พ.ย. 60 | นางสาวพรหมมาศ แสงพลอย       | ฝึกซ้อมนักเรียนในการแข่งขัน เรียงร้อยถ้อย<br>ความ ชั้นมัธยมศึกษาปีที่ 4-6          | สพม.2               |
|    | 22 มิ.ย.60 | นางสาวพรหมมาศ แสงพลอย       | ผู้ส่งเสริมอนุรักษ์วัฒนธรรมการแต่งกายไทยและ<br>เป็นแบบอย่างที่ดียิ่ง               | โรงเรียนพรตพิทยพยัต |
|    | 27 ส.ค.60  | นางสาวพรหมมาศ แสงพลอย       | แต่งกายด้วยชุดประจำชาติอาเซียน   | โรงเรียนพรตพิทยพยัต |
|    | 26 มิ.ย.60 | นางสาวพรหมมาศ แสงพลอย       | โครงการฝึกทักษะการอ่านทำนองเสนาะและการ<br>เขียน เนื่องในวันสุนทรภู่                | โรงเรียนพรตพิทยพยัต |
| 7  | 15 พ.ย.60  | นายธนวิทย์ กวินธนเจริญ      | ฝึกซ้อมนักเรียนในการแข่งขัน กวีเยาวชนคนรุ่นใหม่<br>ชั้นมัธยมศึกษาปีที่ 4-6         | สพม.2               |
|    | 22 มิ.ย.60 | นายธนวิทย์ กวินธนเจริญ      | ผู้ส่งเสริมอนุรักษ์วัฒนธรรมการแต่งกายไทยและ<br>เป็นแบบอย่างที่ดียิ่ง               | โรงเรียนพรตพิทยพยัต |
|    | 27 ส.ค.60  | นายธนวิทย์ กวินธนเจริญ      | แต่งกายด้วยชุดประจำชาติอาเซียน   | โรงเรียนพรตพิทยพยัต |
|    | 26 มิ.ย.60 | นายธนวิทย์ กวินธนเจริญ      | โครงการฝึกทักษะการอ่านทำนองเสนาะและ<br>การเขียน เนื่องในวันสุนทรภู่                | โรงเรียนพรตพิทยพยัต |
| 8  | 15 พ.ย.60  | นางสุทธีวรรณ จิวสุข         | ฝึกซ้อมนักเรียนในการแข่งขันเรียงร้อยถ้อย<br>ความชั้นมัธยมศึกษาปีที่ 1-3            | สพม.2               |
|    | 22 มิ.ย.60 | นางสุทธีวรรณ จิวสุข         | ผู้ส่งเสริมอนุรักษ์วัฒนธรรมการแต่งกายไทยและ<br>เป็นแบบอย่างที่ดียิ่ง               | โรงเรียนพรตพิทยพยัต |
|    | 27 ส.ค.60  | นางสุทธีวรรณ จิวสุข         | แต่งกายด้วยชุดประจำชาติอาเซียน   | โรงเรียนพรตพิทยพยัต |
|    | 26 มิ.ย.60 | นางสุทธีวรรณ จิวสุข         | โครงการฝึกทักษะการอ่านทำนองเสนาะและการ<br>เขียน เนื่องในวันสุนทรภู่                | โรงเรียนพรตพิทยพยัต |
| 9  | 15 พ.ย.60  | นายอาคม สว่างศรี            | ฝึกซ้อมนักเรียนในการแข่งขัน ปริศนา<br>สร้างสรรค์วรรณคดีไทย ชั้นมัธยมศึกษาปีที่ 1-3 | สพม.2               |
|    | 22 มิ.ย.60 | นายอาคม สว่างศรี            | ผู้ส่งเสริมอนุรักษ์วัฒนธรรมการแต่งกายไทยและ<br>เป็นแบบอย่างที่ดียิ่ง               | โรงเรียนพรตพิทยพยัต |
|    | 27 ส.ค.60  | นายอาคม สว่างศรี            | แต่งกายด้วยชุดประจำชาติอาเซียน   | โรงเรียนพรตพิทยพยัต |
|    | 26 มิ.ย.60 | นายอาคม สว่างศรี            | โครงการฝึกทักษะการอ่านทำนองเสนาะและการ<br>เขียนเนื่องในวันสุนทรภู่                 | โรงเรียนพรตพิทยพยัต |
| 10 | 15 พ.ย.60  | นางสาววีร์วงศ์ วุฒิสกุลวงศ์ | ฝึกซ้อมนักเรียนในการแข่งขัน ปริศนา<br>สร้างสรรค์วรรณคดีไทย ชั้นมัธยมศึกษาปีที่ 4-6 | สพม.2               |
|    | 22 มิ.ย.60 | นางสาววีร์วงศ์ วุฒิสกุลวงศ์ | ผู้ส่งเสริมอนุรักษ์วัฒนธรรมการแต่งกายไทยและ<br>เป็นแบบอย่างที่ดียิ่ง               | โรงเรียนพรตพิทยพยัต |
|    | 27 ส.ค.60  | นางสาววีร์วงศ์ วุฒิสกุลวงศ์ | แต่งกายด้วยชุดประจำชาติอาเซียน   | โรงเรียนพรตพิทยพยัต |
|    | 15 พ.ย.60  | นางสาวสุภาพร พลอาจ          | ฝึกซ้อมนักเรียนในการแข่งขัน อ่านทำนอง  | สพม.2               |

|    |            |                    |  |                     |
|----|------------|--------------------|--|---------------------|
| 11 |            |                    | เสนาะวรรณคดีไทย ชั้นมัธยมศึกษาปีที่ 1-3                          |                     |
|    | 22 มิ.ย.60 | นางสาวสุภาพร พลอาจ | ผู้ส่งเสริมอนุรักษ์วัฒนธรรมการแต่งกายไทยและเป็นแบบอย่างที่ดียิ่ง | โรงเรียนพรตพิทยพยัต |
|    | 27 ส.ค.60  | นางสาวสุภาพร พลอาจ | แต่งกายด้วยชุดประจำชาติอาเซียน                                   | โรงเรียนพรตพิทยพยัต |
|    | 26 มิ.ย.60 | นางสาวสุภาพร พลอาจ | โครงการฝึกทักษะการอ่านทำนองเสนาะและการเขียน เนื่องในวันสุนทรภู่  | โรงเรียนพรตพิทยพยัต |

### ตารางรางวัลของนักเรียน กลุ่มสาระการเรียนรู้ภาษาไทย

|    |            |                           |  |   |
|----|------------|---------------------------|--|---|
| 1  | 18 ส.ค. 60 | นางสาวอรุณวดี เตียนมีผล   | เข้าร่วมกิจกรรมงาน ภาษาไทยได้ร่วมพระบารมี  | สโม่สรยูวกวี<br>นายกสมาคมเทพศรีกวีศิลป์ |
| 2  | 18 ส.ค. 60 | นางสาวเสาวลักษณ์ โพธิ์อืด | เข้าร่วมกิจกรรมงาน ภาษาไทยได้ร่วมพระบารมี  | สโม่สรยูวกวี<br>นายกสมาคมเทพศรีกวีศิลป์ |
| 3  | 18 ส.ค. 60 | เด็กหญิงจันทนิภา สวยลึก   | เข้าร่วมกิจกรรมงาน ภาษาไทยได้ร่วมพระบารมี  | สโม่สรยูวกวี<br>นายกสมาคมเทพศรีกวีศิลป์ |
| 4  | 18 ส.ค. 60 | เด็กหญิงวรรณพร พิมพ์พุดิ  | เข้าร่วมกิจกรรมงาน ภาษาไทยได้ร่วมพระบารมี  | สโม่สรยูวกวี<br>นายกสมาคมเทพศรีกวีศิลป์ |
| 5  | 18 ส.ค. 60 | เด็กหญิงกัญฐิกา บุญภู     | เข้าร่วมกิจกรรมงาน ภาษาไทยได้ร่วมพระบารมี  | สโม่สรยูวกวี<br>นายกสมาคมเทพศรีกวีศิลป์ |
| 6  | 18 ส.ค. 60 | เด็กหญิงดวงกมล ทิมกิจจะ   | เข้าร่วมกิจกรรมงาน ภาษาไทยได้ร่วมพระบารมี  | สโม่สรยูวกวี<br>นายกสมาคมเทพศรีกวีศิลป์ |
| 7  | 18 ส.ค. 60 | เด็กหญิงกัญฐิกา บุญภู     | นักเรียนในการแข่งขันอ่านเอาเรื่องตามแนว PISA ชั้นมัธยมศึกษาปีที่ 1-3 รางวัลเหรียญเงิน โครงการรักษ์ภาษาไทย เนื่องในวันภาษาไทยแห่งชาติ | สพม.2                                   |
| 8  |            | นางสาวกานต์ธิดา ปรีชา     | นักเรียนในการแข่งขันอ่านเอาเรื่องตามแนว PISA ชั้นมัธยมศึกษาปีที่ 4-6 รางวัลเหรียญเงิน โครงการรักษ์ภาษาไทย เนื่องในวันภาษาไทยแห่งชาติ | สพม.2                                   |
| 9  | 18 ส.ค. 60 | เด็กหญิงปัทมา สร้อยเสมอ   | การแข่งขันคัดลายมือชั้นมัธยมศึกษาปีที่ 1-3 รางวัลเข้าร่วม โครงการรักษ์ภาษาไทย เนื่องในวันภาษาไทยแห่งชาติ                             | สพม.2                                   |
| 10 | 18 ส.ค. 60 | นางสาวลลิตภัทร คงสมจิตร   | ได้รับรางวัลเหรียญทองแดง การแข่งขันคัดลายมือ ชั้นมัธยมศึกษาปีที่ 4-6 โครงการรักษ์ภาษาไทย เนื่องในวันภาษาไทยแห่งชาติ                  | สพม.2                                   |

|    |            |   |  |       |
|----|------------|---|--|-------|
| 11 | 18 ส.ค. 60 | เด็กหญิงเวธินี ยินดีเหมาะ<br>เด็กหญิงพัชรिता แสงทอง | ได้รับรางวัลเหรียญเงิน การแข่งขันแต่งกาย<br>ยานี 11 ชั้นมัธยมศึกษาปีที่ 1-3 โครงการรักษ์<br>ภาษาไทย เนื่องในวันภาษาไทยแห่งชาติ   | สพม.2 |
| 12 | 18 ส.ค. 60 | นายวงศกร ไทยน้อย<br>นายวุฒิชัย ดั่งวงา              | ได้รับรางวัลเหรียญทอง การแข่งขันแต่งอินท<br>วิเชียรฉันท ชั้นมัธยมศึกษาปีที่ 4-6<br>โครงการรักษ์ภาษาไทย เนื่องในวันภาษาไทย<br>แห่งชาติ                                    | สพม.2 |
| 13 | 18 ส.ค. 60 | นางสาวณัฏฐณิชา แสนบุญศรี                            | ได้รับรางวัลเหรียญทองแดง การแข่งขันเขียน<br>เรียงความ ชั้นมัธยมศึกษาปีที่ 1-3 โครงการ<br>รักษ์ภาษาไทย เนื่องในวันภาษาไทยแห่งชาติ   | สพม.2 |
| 14 | 18 ส.ค. 60 | นางสาวเจตณี บัวบุตร                                 | ได้รับรางวัลเหรียญเงิน การแข่งขันเขียน<br>เรียงความ ชั้นมัธยมศึกษาปีที่ 4-6 โครงการ<br>รักษ์ภาษาไทย เนื่องในวันภาษาไทยแห่งชาติ   | สพม.2 |
| 15 | 15 พ.ย.60  | เด็กหญิงปวีณา ประสงค์ดี                             | ได้รับรางวัลเหรียญทอง กิจกรรม การแข่งการ<br>ท่องอาขยานทำนองเสนาะ ระดับชั้น ม.1-3<br>งานศิลปหัตถกรรมนักเรียน ระดับเขตพื้นที่<br>การศึกษา ครั้งที่ 66 ประจำปีการศึกษา 2560 | สพม.2 |
| 16 | 15 พ.ย.60  | เด็กหญิงปัทมิตา สร้อยเสมอ                           | ได้รับรางวัลเหรียญทอง กิจกรรม การแข่งขันคัด<br>ลายมือสือภาษาไทย ระดับชั้น ม.1-3 งาน<br>ศิลปหัตถกรรมนักเรียน ระดับเขตพื้นที่<br>การศึกษา ครั้งที่ 67 ประจำปีการศึกษา 2560 | สพม.2 |
| 17 | 15 พ.ย.60  | นางสาวลลิตภัทร คงสมจิตร                             | ได้รับรางวัลเหรียญทอง กิจกรรม การแข่งขันคัด<br>ลายมือสือภาษาไทย ระดับชั้น ม.4-6 งาน<br>ศิลปหัตถกรรมนักเรียน ระดับเขตพื้นที่<br>การศึกษา ครั้งที่ 67ประจำปีการศึกษา 2560  | สพม.2 |
| 18 | 15 พ.ย.60  | นางสาวณัฏฐณิชา แสนบุญศรี                            | ได้รับรางวัลเหรียญทองแดง กิจกรรม เรียงร้อย<br>ถ้อยความ ระดับชั้น ม.1-3 งาน<br>ศิลปหัตถกรรมนักเรียน ระดับเขตพื้นที่<br>การศึกษา ครั้งที่ 67 ประจำปีการศึกษา 2560          | สพม.2 |
| 19 | 15 พ.ย.60  | นางสาวเจตณี บัวบุตร                                 | ได้รับรางวัลเหรียญเงิน กิจกรรม เรียงร้อยถ้อย<br>ความ ระดับชั้น ม.4-6 งานศิลปหัตถกรรม<br>นักเรียน ระดับเขตพื้นที่การศึกษา ครั้งที่ 67<br>ประจำปีการศึกษา 2560             | สพม.2 |

|    |           |  |   |       |
|----|-----------|--|---|-------|
| 20 | 15 พ.ย.60 | เด็กหญิงกัญญิกา บุญญ์                              | ได้รับรางวัลเหรียญเงิน กิจกรรมการแข่งขันอ่านเอาเรื่องตามแนว PISA ระดับชั้น ม.1-3 งานศิลปหัตถกรรมนักเรียน ระดับเขตพื้นที่การศึกษา ครั้งที่ 67 ประจำปีการศึกษา 2560 | สพม.2 |
| 21 | 15 พ.ย.60 | นางสาวกานต์ธิดา ปรีชา                              | ได้รับรางวัลเหรียญเงิน กิจกรรมการแข่งขันอ่านเอาเรื่องตามแนว PISA ระดับชั้น ม.4-6 งานศิลปหัตถกรรมนักเรียน ระดับเขตพื้นที่การศึกษา ครั้งที่ 67 ประจำปีการศึกษา 2560 | สพม.2 |
| 22 | 15 พ.ย.60 | เด็กหญิงเวธินี ยินดีเหมา<br>เด็กหญิงพัชรिता แสงทอง | ได้รับรางวัลเหรียญเข้าร่วม กิจกรรมการแข่งขันกวีเยาวชนคนรุ่นใหม่ ระดับชั้น ม.1-3 งานศิลปหัตถกรรมนักเรียน ระดับเขตพื้นที่การศึกษา ครั้งที่ 67 ประจำปีการศึกษา 2560  | สพม.2 |
| 23 | 15 พ.ย.60 | นายวงศกร ไทยน้อย<br>นายวุฒิชัย ด้วงนา              | ได้รับรางวัลเหรียญเข้าร่วม กิจกรรมการแข่งขันกวีเยาวชนคนรุ่นใหม่ ระดับชั้น ม.4-6 งานศิลปหัตถกรรมนักเรียน ระดับเขตพื้นที่การศึกษา ครั้งที่ 67 ประจำปีการศึกษา 2560  | สพม.2 |

**ตารางแสดงผลการส่งนักเรียนเข้าประกวดแข่งขันกับหน่วยงานภายนอก  
กลุ่มสาระการเรียนรู้วิทยาศาสตร์ ภาคเรียนที่ 1-2 ปีการศึกษา 2560**

| ลำดับ | วัน/เดือน/ปี | รายการ/กิจกรรม                                     | หน่วยงาน/สถานที่<br>แข่งขันหรือเข้าร่วม<br>กิจกรรม         | ชื่อ - สกุล   | ผลการ<br>แข่งขัน/<br>เข้าร่วม<br>กิจกรรม | ผู้รับผิดชอบ  |
|-------|--------------|--|--|---|--|---|
| 1.    | 19 ส.ค.2560  | เครื่องบินเล็กพลัง<br>ยางระดับ ม.ต้น               | ศูนย์วิทยาศาสตร์เพื่อ<br>การศึกษา ท้องฟ้าจำลอง<br>กรุงเทพฯ | 1.ด.ช.นนท์ปวิช สุขแสวง<br>2.ด.ช.มัณัฐฐเศรษฐ์<br>3.ด.ช.ธนวัฒน์ สุขแสวง | ชนะเลิศ                                  | นายสว่าง พฤทธิ์<br>พณิชย์<br>นางสุดา พฤทธิ์<br>พณิชย์ |
| 2.    | 19 ส.ค.2560  | เครื่องบินเล็กพลัง<br>ยางระดับ ม.ปลาย              | ศูนย์วิทยาศาสตร์เพื่อ<br>การศึกษา ท้องฟ้าจำลอง<br>กรุงเทพฯ | 1.นายพงษ์กร สีหะวงษ์<br>2.นายณัฐกิตติ์ มลิขจร                         | รอง<br>ชนะเลิศ                           | นายสว่าง พฤทธิ์<br>พณิชย์<br>นางสุดา พฤทธิ์<br>พณิชย์ |
| 3.    | 18 ส.ค.2560  | การแข่งขันเครื่อง<br>ร่อนพุงด้วยมือระดับ<br>ม.ปลาย | ศูนย์วิทยาศาสตร์เพื่อ<br>การศึกษา ท้องฟ้าจำลอง<br>กรุงเทพฯ | 1.นายพงษ์กร สีหะวงษ์<br>2.นายณัฐกิตติ์ มลิขจร                         | รอง<br>ชนะเลิศ<br>อันดับ 1               | นายสว่าง พฤทธิ์<br>พณิชย์<br>นางสุดา พฤทธิ์<br>พณิชย์ |



|     |              |   |  |  |   |   |
|-----|--------------|---|--|--|---|---|
| 4.  | 18 ส.ค.2560  | การแข่งขันเครื่อง<br>ร่อนพุ่งด้วยมือระดับ<br>ม.ต้น                              | ศูนย์วิทยาศาสตร์เพื่อ<br>การศึกษา ท้องฟ้าจำลอง<br>กรุงเทพฯ | 1.ด.ช.วัฒนา ภาสภิตย์<br>2.ด.ช.อภิชัย พัฒนโชติ  | รอง<br>ชนะเลิศ<br>อันดับ 2                              | นายสว่าง พฤทธิ์<br>พณิชย์<br>นางสุดา พฤทธิ์<br>พณิชย์ |
| 5.  | 13 พ.ย.2560  | เครื่องบินสี่<br>ช่องสัญญาณบรรทุก<br>สัมภาระ                                    | สพม.2/โรงเรียน บดินทรเด<br>ชา(สิงห์ สิงหเสนีย์)            | 1.นายพงษ์กร สีหะวงษ์<br>2.นายณัฐกิตติ์ มลิขจร<br>3.นายทัตเทพ ดิณะมาศ                   | ชนะเลิศ<br>เหรียญ<br>ทอง 100<br>คะแนน<br>เต็ม           | นายสว่าง พฤทธิ์<br>พณิชย์<br>นางสุดา พฤทธิ์<br>พณิชย์ |
| 6.  | 16 พ.ย.2560  | เครื่องบินพลังยาง<br>ประเภทบินนาน<br>ระดับเขต                                   | สพม.2/โรงเรียนนวมินทร์<br>เตรียมพร้อมเกล้า                 | 1.ด.ช.นนท์ปวีช สุขแสวง<br>2.ด.ช.วัฒนา ภาสภิตย์   | รอง<br>ชนะเลิศ<br>อันดับ 1<br>เหรียญ<br>เงิน            | นายสว่าง พฤทธิ์<br>พณิชย์<br>นางสุดา พฤทธิ์<br>พณิชย์ |
| 7.  | 16 พ.ย.2560  | เครื่องบินพลังยาง<br>ประเภทสามมิติ<br>ระดับเขต                                  | สพม.2/โรงเรียนนวมินทร์<br>เตรียมพร้อมเกล้า                 | 1.ด.ช.ธนวัฒน์ สุขแสวง<br>2.ด.ช.อภิชัย พัฒนโชติ   | รอง<br>ชนะเลิศ<br>อันดับ 2<br>เหรียญ<br>ทองแดง          | นายสว่าง พฤทธิ์<br>พณิชย์<br>นางสุดา พฤทธิ์<br>พณิชย์ |
| 8.  | 5-6 ม.ค.2561 | อากาศยานบังคับ<br>ด้วยวิทยุ ประเภท<br>บรรทุกสัมภาระ<br>ระดับ ม.4-6 ระดับ<br>ภาค | สพฐ.   | 1.นายพงษ์กร สีหะวงษ์<br>2.นายณัฐกิตติ์ มลิขจร<br>3.นายทัตเทพ ดิณะมาศ                   | เหรียญ<br>ทอง   | นายสว่าง พฤทธิ์<br>พณิชย์<br>นางสุดา พฤทธิ์<br>พณิชย์ |
| 9.  | -            | การแข่งขันตอบ<br>ปัญหาวิทยาศาสตร์<br>ระดับชั้น ม.ต้น<br>เพชรยอดมงกุฏ            | มูลนิธิร่มฉัตร/โรงเรียนสุร<br>ศักดิ์มนตรี                  | 1.ด.ญ.จุลดา กิตติพัฒนากร<br>2.ด.ญ.พิชามญณ์<br>3.ด.ญ.ธนาภรณ์ นวลอนงค์                   | ชมเชย   | นายไพรัช แรงจบ  |
| 10. | 15 พ.ย.2560  | การแสดงทาง<br>วิทยาศาสตร์<br>(Science Show)                                     | สพม.2/โรงเรียนหอวัง  | 1.นายวรรณรัช บางบำเนตร<br>2.น.ส.นิชาธิ์ ธรรมมา<br>3.น.ส.ชนาภา ครูทสา                   | เหรียญ<br>ทองแดง  | นายภัทรธร นาเคโยคี<br>นายอนุสรณ์ อรุณ<br>สวัสดิ์      |
| 11. | 17 พ.ย.2560  | การแข่งขันหุ่นยนต์<br>ระดับพื้นฐาน ม.4-6  | สพม.2/โรงเรียนนวมินท<br>ราชินูทิศ บดินทรเดชา               | 1.นายเริงฤทธิ์ สอนเวช<br>2.นายภาณุกร จันทร์แต่งผล<br>3.นายชูเกียรติ เหล่า<br>พระจันทร์ | รอง<br>ชนะเลิศ<br>อันดับที่<br>1 ระดับ<br>เหรียญ<br>ทอง | นายภัทรธร นาเคโยคี                                    |
| 12. | 17 พ.ย.2560  | การแข่งขันโครงงาน   | สพม.2/โรงเรียนนวมินท                                       | 1.นายศิรา วงศ์สง่า   | รอง   | นายภัทรธร นาเคโยคี                                    |

|     |                    |   |  |  |   |                      |
|-----|--------------------|---|--|--|---|----------------------|
|     |                    | ระบบสมองกลฝังตัว<br>ม.4-6   | ราชินุทิศ บดินทรเดชา   | 2.น.ส.ปทิตตา อณาชัย<br>3.นายจรณชัย รัตนพาศิษย์   | ชนะเลิศ<br>อันดับที่<br>1 ระดับ<br>เหรียญ<br>ทอง  |                      |
| 13. | 20 ส.ค.2560        | การแข่งขันตอบ<br>ปัญหาชีววิทยา<br>เพชรยอดมงกุฏ  | สพม.2/โรงเรียนสุรศักดิ์<br>มนตรี   | 1.น.ส.ปราณี ปุริมาเยตา<br>2.น.ส.ศุภสิริ สงวนสังข์<br>3.นายวริศ ศรีอ่อนน้อม                           | เหรียญ<br>ทองแดง                                  | นางชฎาพร ธานีรัตน์   |
| 14. | 20 ส.ค.2560        | การแข่งขันตอบ<br>ปัญหาวิทยาศาสตร์   | คณะวิทยาศาสตร์/สถาบัน<br>เทคโนโลยีพระจอมเกล้าเจ้า<br>คุณทหารลาดกระบัง            | 1.นายวริศ ศรีอ่อนน้อม<br>2.นายธนวุฒิ ...   | เหรียญ<br>ทองแดง                                  | นางชฎาพร ธานีรัตน์   |
| 15. | 21-22 ส.ค.<br>2560 | การพยากรณ์ศาสตร์<br>ของพระราชทานและ<br>สมุนไพรมะพร้าว   | คณะวิทยาศาสตร์/สถาบัน<br>เทคโนโลยีพระจอมเกล้าเจ้า<br>คุณทหารลาดกระบัง            | 1.น.ส.ศศิกานต์ ธรรมเจริญ<br>2.น.ส.ศศิวิมล สมจิตต์<br>3.น.ส.ศิริประภา พิมโยธา<br>4.น.ส.ปริยานุช รูปสี | เข้าร่วม<br>กิจกรรม                               | น.ส.มลฤดี มณฑล       |
| 16. | 21-22 ส.ค.<br>2560 | การแข่งขัน<br>นวัตกรรมนาโน<br>เทคโนโลยี<br>ระดับประเทศครั้งที่<br>8 ชิงถ้วย<br>พระราชทานสมเด็จพระ<br>เทพ<br>รัตนราชสุดา | วิทยาลัยนาโนเทคโนโลยี/<br>สถาบันเทคโนโลยีพระจอม<br>เกล้าเจ้าคุณทหาร<br>ลาดกระบัง | 1.นายศุภกร จันทร์โรจน์<br>2.นายสารัตน์ ประสงค์ยศ<br>3.นายนรินทร์ มณีมาศ<br>4. นายกะญจน์ มณีอินทร์    | ผ่านรอบ<br>คัดเลือก<br>เข้าร่วม<br>การ<br>แข่งขัน | นางปัจฉิมา อินทะโชติ |
| 17. | 13 พ.ย.2560        | โครงการ<br>วิทยาศาสตร์<br>ประเภททดลอง   | สพม.2/โรงเรียนบดินทรเด<br>ชา   | 1.นายนรินทร์ มณีมาศ<br>2.น.ส.ปนัดดา ศรีไพโร<br>3. น.ส.เอมมิกา สัพคง                                  | เหรียญ<br>เงิน                                    | นางปัจฉิมา อินทะโชติ |
| 19. | 16 พ.ย.2560        | โครงการ<br>วิทยาศาสตร์<br>ประเภท<br>สิ่งประดิษฐ์  | สพม.2/โรงเรียนปทุมคงคา   | 1.นายศุภกรณ์ จันทร์โรจน์<br>2. นายสารัตน์ ประสงค์ยศ<br>3. น.ส.จุฑาทิพย์ เพ็ญจ<br>วัฒน์นะ             | เหรียญ<br>ทองแดง                                  | นางปัจฉิมา อินทะโชติ |
| 20. | 13 พ.ย.2560        | การแข่งขัน<br>โครงการ<br>วิทยาศาสตร์<br>ประเภททดลอง<br>(ศิลปหัตถกรรม<br>ครั้งที่ 67)                                    | สพม.2/โรงเรียนปทุมคงคา   | 1.นายศุภกรณ์ จันทร์โรจน์<br>2. นายสารัตน์ ประสงค์ยศ<br>3. น.ส.จุฑาทิพย์ เพ็ญจ<br>วัฒน์นะ             | เหรียญ<br>ทองแดง                                  | นางปัจฉิมา อินทะโชติ |
| 21. | 2 ก.พ.2561         | แข่งขันตอบปัญหา   | โรงเรียนเตรียมอุดมศึกษา  | 1.น.ส.จุลดา กิติวัฒนาร   | ชนะเลิศ   | นายสุทน ดอนไพร       |

|     |             |   |   |   |                                      |                            |
|-----|-------------|---|---|---|--------------------------------------|----------------------------|
|     |             | ทางวิทยาศาสตร์<br>ระดับชั้น<br>มัธยมศึกษา<br>ตอนต้น                                       | พัฒนาการ รัชดา  | 2.ด.ช.ประวิตร รุ่งฐานอุดม   |                                      |                            |
| 22. | 13 พ.ย.2560 | การแข่งขัน<br>โครงการ<br>วิทยาศาสตร์<br>ประเภททดลอง<br>(ศิลปหัตถกรรม<br>ครั้งที่ 67)      | สพม.2/โรงเรียนนวมินทร์ทรา<br>ชูทิศ เตรียมอุดมศึกษาน้อม<br>เกล้า | 1.นายนรินทร์ มณีมาศ<br>2. .น.ส.ปนัดดา ศรีไพร<br>3. น.ส.เอมิกา สักคง | เหรียญ<br>เงิน                       | นางปัจฉิมา อินทะโชติ       |
| 23. | 2 ก.พ.2561  | แข่งขัน<br>อัจฉริยภาพด้าน<br>วิทยาศาสตร์ทั่วไป<br>ม.1-3 ระดับชั้น<br>มัธยมศึกษา<br>ตอนต้น | โรงเรียนเตรียมอุดมศึกษา<br>พัฒนาการ รัชดา                       | 1.น.ส.จุลดา กิติวัฒนาการ<br>2.ด.ช.ประวิตร รุ่งฐานอุดม               | ชนะเลิศ<br>อันดับ 1<br>เหรียญ<br>ทอง | นายอนุสรณ์ อรุณ<br>สวัสดิ์ |

**ตารางแสดงรางวัลเกียรติยศ ของนักเรียน  
กลุ่มสาระการเรียนรู้วิทยาศาสตร์ ภาคเรียนที่ 1-2 ปีการศึกษา 2560**

| ลำดับ | วัน/เดือน/ปี       | ชื่อ - สกุล  | รางวัลที่ได้รับ                   | หน่วยงาน/สถานที่   |
|-------|--------------------|--|-----------------------------------|--|
| 1.    | 3-4 พ.ย.2560       | 1.ด.ช.นนท์ปวีช สุขแสง<br>2.ด.ช.อภิชัย วัฒนะโชติ                      | เข้าร่วมกิจกรรม                   | โรงเรียนนายร้อย จปร.                                       |
| 2.    | 18-19 ส.ค.<br>2560 | 1.ด.ช.นนท์ปวีช สุขแสง<br>2.ด.ช.มัณัฐเศรษฐ์<br>3.ด.ช.ธนวัฒน์ สุขแสง   | ชนะเลิศ                           | ศูนย์วิทยาศาสตร์เพื่อ<br>การศึกษา ท้องฟ้าจำลอง<br>กรุงเทพฯ |
| 3.    | 13 พ.ย.2560        | 1.นายพงษ์กร สีหะวงษ์<br>2.นายณัฐกิตติ์ มลิขจร<br>3.นายทัตเทพ ตินะมาศ | ชนะเลิศเหรียญทอง 100<br>คะแนนเต็ม | สพม.2/โรงเรียน บดินทรเด<br>ชา(สิงห์ สิงหเสนีย์)            |
| 4.    | 16 พ.ย.2560        | 1.ด.ช.นนท์ปวีช สุขแสง<br>2.ด.ช.วัตทนา ภาสภิตย์                       | เหรียญทองแดง                      | สพม.2/โรงเรียนนวมินทร์<br>เตรียมน้อมเกล้า                  |
| 5.    | 16 พ.ย.2560        | 1.ด.ช.ธนวัฒน์ สุขแสง<br>2.ด.ช.อภิชัย วัฒนะโชติ                       | เหรียญทองแดง                      | สพม.2/โรงเรียนนวมินทร์<br>เตรียมน้อมเกล้า                  |
| 6.    | -                  | 1.ด.ญ.จุลดา กิติพัฒนาการ<br>2.ด.ญ.พิชามญณ์<br>3.ด.ญ.ธนาภรณ์ นวลอนงค์ | ชมเชย                             | มูลนิธิริ่มฉัตร/โรงเรียนสุร<br>ศักดิ์มนตรี                 |
| 7.    | 15 พ.ย.2560        | 1.นายวรรณชัย บางบำเนตร   | เหรียญทองแดง                      | สพม.2/โรงเรียนหอวัง  |

|     |                    |   |  |  |
|-----|--------------------|---|--|--|
|     |                    | 2.น.ส.นิชารีย์ ธรรมา<br>3.น.ส.ชนาภา ครุฑสา  |  |  |
| 8.  | 17 พ.ย.2560        | 1.นายเริงฤทธิ์ สอนเวช<br>2.นายภาณุกร จันทร์แต่งผล<br>3.นายชูเกียรติ เหล่าพระจันทร์                  | รองชนะเลิศอันดับที่ 1 ระดับ<br>เหรียญทอง | สพม.2/โรงเรียนนวมินท<br>ราชินูทิศ บดินทรเดชา                                     |
| 9.  | 17 พ.ย.2560        | 1.นายศิรา วงศ์สง่า<br>2.น.ส.ปัทมา อณาชัย<br>3.นายจรณชัย รัตนพาณิชย์                                 | รองชนะเลิศอันดับที่ 1 ระดับ<br>เหรียญทอง | สพม.2/โรงเรียนนวมินท<br>ราชินูทิศ บดินทรเดชา                                     |
| 10. | 20 ส.ค.2560        | 1.น.ส.ปราณี ปุริมายะตา<br>2.น.ส.ศุภสิริ สงวนสัง<br>3.นายวิศ ศรีอ่อนน้อม                             | เหรียญทองแดง                             | สพม.2/โรงเรียนสุรศักดิ์<br>มนตรี   |
| 11. | 20 ส.ค.2560        | 1.นายวิศ ศรีอ่อนน้อม<br>2.นายธนวุฒิ ...   | เหรียญทองแดง                             | คณะวิทยาศาสตร์/สถาบัน<br>เทคโนโลยีพระจอมเกล้าเจ้า<br>คุณทหารลาดกระบัง            |
| 12. | 21-22 ส.ค.<br>2560 | 1.น.ส.ศศิกานต์ ธรรมเจริญ<br>2.น.ส.ศศิวมล สมจิตต์<br>3.น.ส.ศิริประภา พิมพ์ธา<br>4.น.ส.ปริยานุช รุปลี | เข้าร่วมกิจกรรม                          | คณะวิทยาศาสตร์/สถาบัน<br>เทคโนโลยีพระจอมเกล้าเจ้า<br>คุณทหารลาดกระบัง            |
| 13. | 21-22 ส.ค.<br>2560 | 1.นายศุภกร จันทร์โรธุน<br>2.นายสารัตน์ ประสงค์ยศ<br>3.นายนรินทร์ มณีมาศ<br>4. นายกะญจน์ มณีอินทร์   | ผ่านรอบคัดเลือกเข้าร่วมการ<br>แข่งขัน    | วิทยาลัยนาโนเทคโนโลยี/<br>สถาบันเทคโนโลยีพระจอม<br>เกล้าเจ้าคุณทหาร<br>ลาดกระบัง |
| 14. | 13 พ.ย.2560        | 1.นายนรินทร์ มณีมาศ<br>2.น.ส.ปนัดดา ศรีไพร<br>3. น.ส.เอมมิกา สัพคอง                                 | เหรียญเงิน                               | สพม.2/โรงเรียนบดินทรเด<br>ชา   |
| 15. | 16 พ.ย.2560        | 1.นายศุภกรณ์ จันทร์โรธุน<br>2. นายสารัตน์ ประสงค์ยศ<br>3. น.ส.จุฑาทิพย์ เพ็ญจวัฒน์นะ                | เหรียญทองแดง                             | สพม.2/โรงเรียนปทุมคงคา   |
| 16. | 2 ก.พ.2561         | 1.น.ส.จุลดา กิติวัฒนการ<br>2.ด.ช.ประวิตร รุ่งฐานอุดม  | ชนะเลิศ                                  | โรงเรียนเตรียมอุดมศึกษา<br>พัฒนาการ รัชดา  |
| 17. | 13 พ.ย.2560        | 1.นายนรินทร์ มณีมาศ<br>2. น.ส.ปนัดดา ศรีไพร<br>3. น.ส.เอมมิกา สัพคอง                                | เหรียญเงิน                               | สพม.2/โรงเรียนนวมินทร์<br>ทราชูทิศ เตรียมอุดมศึกษา<br>น้อมเกล้า                  |
| 18. | 2 ก.พ.2561         | 1.น.ส.จุลดา กิติวัฒนการ<br>2.ด.ช.ประวิตร รุ่งฐานอุดม  | ชนะเลิศอันดับ 1 เหรียญทอง                | โรงเรียนเตรียมอุดมศึกษา<br>พัฒนาการ รัชดา  |

**ตารางแสดงผลการส่งนักเรียนเข้าประกวดแข่งขันกับหน่วยงานภายนอก**  
**กลุ่มสาระการเรียนรู้ สังคมศึกษา ศาสนา และวัฒนธรรม ภาคเรียนที่ 1-2 ปีการศึกษา 2560**

| ลำดับ | รายการ/กิจกรรม                           | หน่วยงาน/สถานที่ | ชื่อ-นามสกุล  | ระดับชั้น | ผลการแข่งขัน                                 | ผู้รับผิดชอบ   |
|-------|--|------------------|---|-----------|--|--|
| 1     | เล่านิทาน<br>คุณธรรม ม.ต้น               | สพม.2            | นางสาวกุลธิดา เต็มดวง   | ม.ต้น     | เหรียญทอง รองชนะเลิศ<br>อันดับ 2             | ครูหวานใจ ประโยธิน   |
| 2     | เล่านิทาน<br>คุณธรรม ม.ปลาย              | สพม.2            | 1. นายอีกรอม อิงดิง   | ม.ปลาย    | เหรียญทอง รองชนะเลิศ<br>อันดับที่ 1 คะแนน 98 | 1. นายธนพจน์ ธงศิลา  |
| 3     | การประกวด<br>ภาพยนตร์สั้น ม.4-ม.6        | สพม.2            | 1. นายศิรา วงศ์สง่า<br>2. นางสาวสายฝน บุญประเสริฐ<br>3. นายหัตถชัย กิจบำรุง<br>4. นางสาวอัจฉิมา ตรูวิทยาคม<br>5. นางสาวอาทิตยา มณีงาม   | ม.ปลาย    | เหรียญทอง อันดับที่ 4<br>คะแนน 85.33         | 1. นายธนพจน์ ธงศิลา<br>2. นส.ดุจดเดือน ศักดิ์วงศ์                                    |
| 4     | โครงการคุณธรรม<br>ม.ปลาย                 | สพม.2            |   | ม.ปลาย    | เหรียญทอง                                    | ครูธนพจน์ ธงศิลา<br><br>ครูดุจดเดือน ศักดิ์วงศ์                                      |
| 5     | การประกวด<br>โครงการคุณธรรม<br>ม.1-ม.3   | สพม.2            | 1. นางสาววิชุดา แสงจันทร์<br>2. นางสาวสุพรรณษา เอี่ยมยิ้ม<br>3. นายสุเมธา ปัดถามา<br>4. เด็กหญิงอภิญา ไกรทอง<br>5. นายอภิสิทธิ์ เปี้ยกสันเทียะ  | ม.ต้น     | เหรียญเงิน                                   | ครูธนพจน์ ธงศิลา<br><br>ครูหวานใจ ประโยธิน   |
| 6     | การประกวดสวด<br>มนต์แปลอังกฤษ<br>ม.1-ม.6 | สพม.2            | 1. เด็กหญิงณัฐวรรณ จันทร์เกลี้ยง<br>2. เด็กหญิงธนาภรณ์ นวลอนงค์<br>3. เด็กหญิงพิชญา โรมพันธ์<br>4. เด็กหญิงปวีณา ประสงค์ดี<br>5. เด็กหญิงพัชริดา แสงทอง<br>6. เด็กหญิงลดาวลัย ทุมทอง<br>7. เด็กหญิงลักขณา ขวัญวงษ์ทิม<br>8. เด็กหญิงศศิกานต์ แก้วสุวรรณ<br>9. เด็กหญิงเวธินี ยินดีเหมาะ<br>10. เด็กหญิงโชษิตา มาศจรัส | ม.ต้น     | เหรียญทอง อันดับที่ 4<br>คะแนน 80.33         | 1. นายธนพจน์ ธงศิลา<br>2. นายกฤติน ช้าง<br>ทองคำ<br>3. นางสาววิจิตพรรณ<br>พัฒน์ชัยณ์ |

**ตารางแสดงรางวัลเกียรติยศ ของครู/นักเรียน**  
**กลุ่มสาระการเรียนรู้ ศิลปะ ภาคเรียนที่ 1-2 ปีการศึกษา 2560**

| ลำดับ | ชื่อ - สกุล                   | รางวัลที่ได้รับ   |
|-------|-------------------------------|---|
| 1     | อาจารย์พวงเพชร บำรุงพงษ์      | 1. รางวัลระดับเหรียญทอง รองชนะเลิศอันดับที่1 กิจกรรมการแข่งขันวงดนตรี ลูกทุ่ง ประเภททีม ข ระดับชั้น ม.1 – ม.6   |
| 2     | อาจารย์อรุณพงษ์ ชมพุกตร์      | 1. ระดับ..สพม.2 1.ด.ช.สมภพ ขวัญใจ..เข้าร่วมแข่งขันเดี่ยวระนาดเอก..ม.ต้น 2. นายชญาณิน สุขวัฒนกิจ..เข้าร่วมแข่งขันเดี่ยวซอด้วง..ม.ปลาย 3.น.ส.ชนาภา ครูทสา..รางวัลชนะเลิศเหรียญทอง...แข่งขันขับร้องเพลงไทย ม.ปลาย 4.น.ส.นภาพร กิโดย..รางวัลชนะเลิศเหรียญทอง...แข่งขันเดี่ยวระนาดเอก...ระดับ..ม.ปลาย<br>2.ระดับภาคกลางและภาคตะวันออกเฉียงเหนือ 1.น.ส.นภาพร กิโดย..เหรียญทอง..แข่งขันเดี่ยวระนาดเอก..ม.ปลาย 2.น.ส.ชนาภา ครูทสา...เหรียญทอง...การแข่งขันขับร้องเพลงไทย..ระดับ..ม.ปลาย |
| 3     | นายณรงค์วิทย์ พงษ์ศาสตร์ศิลป์ | 1. รางวัลระดับเหรียญทอง รองชนะเลิศอันดับที่1 กิจกรรมการแข่งขันวงดนตรี ลูกทุ่ง ประเภททีม ข ระดับชั้น ม.1 – ม.6<br>2. รางวัลระดับเหรียญทอง กิจกรรม การประกวดวงดนตรีสตริง ระดับชั้น ม.4 – ม.6  |
| 4     | จ.ส.ต.มัทธีร ธิติวัฒน์        | 1. รางวัลระดับเหรียญทอง รองชนะเลิศอันดับที่1 กิจกรรมการแข่งขันวงดนตรี ลูกทุ่ง ประเภททีม ข ระดับชั้น ม.1 – ม.6<br>2. รางวัลระดับเหรียญทอง กิจกรรม การประกวดวงดนตรีสตริง ระดับชั้น ม.4 – ม.6  |

**ตารางแสดงรางวัลเกียรติยศ ของครู  
กลุ่มสาระการเรียนรู้การงานอาชีพและเทคโนโลยีภาคเรียนที่ 1-2 ปีการศึกษา2560**

| ลำดับ | ชื่อ - สกุล            | รางวัลที่ได้รับ  | หน่วยงาน/สถานที่      |
|-------|------------------------|--|-----------------------|
| 1.    | นายนิวัตร ชูโชติ       | ครูผู้สอนนักเรียนรางวัลเกียรติบัตรระดับเหรียญทองการ<br>แข่งขันการออกแบบสิ่งของเครื่องใช้ด้วยโปรแกรม<br>คอมพิวเตอร์ | สพม.2                 |
|       |                        | ครูผู้สอนนักเรียนรางวัลเกียรติบัตรระดับเหรียญทองแดง<br>การแข่งขันการสร้างWebpage ประเภท Text Editor                | สพม.2                 |
| 2.    | นายอารักษ์ ทันใจชน     | ครูผู้สอนนักเรียนรางวัลเกียรติบัตรระดับเหรียญทองการ<br>แข่งขันหุ่นยนต์   | สพม.2                 |
| 3.    | นางสาวรัตนวรรณ ชุ่มชิต | หนึ่งแสนครูดี  | สพฐ                   |
|       |                        | ครูผู้ปฏิบัติหน้าที่ดีเด่น   | สหวิทยาเขตศรีนครินทร์ |
|       |                        | ครูผู้สอนนักเรียนได้รับรางวัลเหรียญทอง รองชนะเลิศ<br>อันดับหนึ่ง การแข่งขันอาหารจานเดียว                           | สพม.2                 |
|       |                        | ครูผู้สอนนักเรียนได้รับรางวัลเหรียญทอง การแข่งขัน<br>อาหารแปรรูป   | สพม.2                 |
| 4.    | นางมารศรี สงเคราะห์    | ผู้ช่วยวิทยากรการอบรม DLIT   | โรงเรียนพรตพิทยพยัต   |
|       |                        | วิทยากรประสานงานดีเด่นกลุ่มสิ่งแวดล้อม   | โรงเรียนพรตพิทยพยัต   |
|       |                        | ครูดี ศักดิ์ศรีพรต   | โรงเรียนพรตพิทยพยัต   |
| 5.    | นางสิริกานต์ มายิ้ม    | ครูผู้สอนนักเรียนได้รับรางวัลเหรียญทอง การแข่งขันจัด<br>สวนแก้วและสวนภาคขึ้น                                       | สพม.2                 |

ตารางแสดงผลการส่งนักเรียนเข้าประกวดแข่งขันกับหน่วยงานภายนอก  
กลุ่มสาระการเรียนรู้ภาษาต่างประเทศ (ภาษาอังกฤษ) ภาคเรียนที่ 1-2 ปีการศึกษา 2560

| ที่ | ชื่อ-สกุล                | รายการแข่งขัน  | รางวัลที่ได้รับ        | สถานที่จัดการแข่งขัน            | หน่วยงานที่มอบรางวัล                           | ครูผู้รับผิดชอบ  |
|-----|--------------------------|--|------------------------|---------------------------------|--|--|
| ๑.  | น.ส.ชัมณิมา เสงฆ์เจริญ   | ละครสั้นภาษาอังกฤษ ระดับ ม.๔-๖<br>งานศิลปหัตถกรรม นักเรียน ครั้งที่ ๖๗<br>(ระดับเขต) | ชนะเลิศ<br>เหรียญทอง   | โรงเรียนสิริรัตนาร              | สำนักงานเขตพื้นที่การศึกษา<br>มัธยมศึกษา เขต ๒ | นางปิยะพร<br>วณิชเจน<br>ประเสริฐ<br>นางสาวมารีษา<br>ปรีชชัยกุล |
|     | น.ส.บัวชมพู พรสกุลศักดิ์ |  |                        |                                 |  |  |
|     | น.ส.ชญาพร เล็กกระโทก     |  |                        |                                 |  |  |
|     | น.ส.อัจฉิมา ตรุวิทยาคม   |  |                        |                                 |  |  |
|     | น.ส.สายฝน บุญประเสริฐ    |  |                        |                                 |  |  |
| ๒.  | ด.ช.ปวิช รุ่งฐานอุดม     | คอรอสเวิร์ด ระดับ ม.๑-๓<br>งานศิลปหัตถกรรม นักเรียน ครั้งที่ ๖๗<br>(ระดับเขต)        | รองชนะเลิศ<br>อันดับ ๒ | โรงเรียนสายน้ำผึ้ง              | สำนักงานเขตพื้นที่การศึกษา<br>มัธยมศึกษา เขต ๒ | นางสาวอนุธิดา<br>นุ่นสะพาน<br>นางสาวพัชรินทร์<br>เพ็ชรทอง      |
|     | ด.ช.รพีพัฒน์ บุญเปี้ยว   |  |                        |                                 |  |  |
| ๓.  | ด.ญ.ปิยดา แซ่จิ๋ว        | ละครสั้นภาษาอังกฤษ ระดับ ม.๑-๓<br>งานศิลปหัตถกรรม นักเรียน ครั้งที่ ๖๗<br>(ระดับเขต) | เหรียญทอง<br>อันดับ ๖  | โรงเรียนสิริรัตนาร              | สำนักงานเขตพื้นที่การศึกษา<br>มัธยมศึกษา เขต ๒ | นางสาวนัทธมน<br>อ้อลา<br>นางสาวสุพัตรา<br>ศิริพัฒน์            |
|     | ด.ญ.ชาลิสสา พัชรสิงห์    |  |                        |                                 |  |  |
|     | ด.ญ.ธนัชรา แหมไธสง       |  |                        |                                 |  |  |
|     | ด.ญ.ธนกร สันตินันท์รักษ์ |  |                        |                                 |  |  |
|     | ด.ญ.เชื่อมสกุล ธรรมถาวร  |  |                        |                                 |  |  |
| ๔.  | ด.ญ.กัญญารัตน์ พุกต่อม   | เล่านิทานภาษาอังกฤษ ม.๑-๓<br>งานศิลปหัตถกรรม นักเรียน ครั้งที่ ๖๗<br>(ระดับเขต)      | เหรียญทอง<br>อันดับ ๕  | โรงเรียนนมมินทร์ฯ<br>เตรียมน้อม | สำนักงานเขตพื้นที่การศึกษา<br>มัธยมศึกษา เขต ๒ | นางสาวมัธยา<br>โทกุล   |
| ๕.  | น.ส.อาเมนะ ชามัด         | เล่านิทานภาษาอังกฤษ ม.๔-๖<br>งานศิลปหัตถกรรม นักเรียน ครั้งที่ ๖๗<br>(ระดับเขต)      | เหรียญทอง<br>อันดับ ๖  | โรงเรียนนมมินทร์ฯ<br>เตรียมน้อม | สำนักงานเขตพื้นที่การศึกษา<br>มัธยมศึกษา เขต ๒ | นางอนินทิกา<br>คล้ายมงคล                                       |
| ๖.  | นายชนาวุฒิ ธาณิรัตน์     | คอรอสเวิร์ด ม.๔-๖<br>งานศิลปหัตถกรรม นักเรียน ครั้งที่ ๖๗<br>(ระดับเขต)              | เหรียญเงิน<br>อันดับ ๖ | โรงเรียนสายน้ำผึ้ง              | สำนักงานเขตพื้นที่การศึกษา<br>มัธยมศึกษา เขต ๒ | นางสาวสุภาวญา<br>เพ็ญกานา                                      |



| ที่ | ชื่อ-สกุล  | รายการแข่งขัน   | รางวัลที่ได้รับ            | สถานที่จัดการแข่งขัน                        | หน่วยงานที่มอบรางวัล                                      | ครูผู้รับผิดชอบ   |
|-----|--|---|----------------------------|---|---|---|
| ๗.  | ด.ช.อัศภพ คุณภิตติ   | Multi Skills ม.๑-๓<br>งานศิลปหัตถกรรม นักเรียน<br>ครั้งที่ ๖๗<br>(ระดับเขต)                                   | เหรียญเงิน<br>อันดับ ๗     | โรงเรียนกุนนทีฯ                             | สำนักงาน<br>เขตพื้นที่<br>การศึกษา<br>มัธยมศึกษา<br>เขต ๒ | นางสาว<br>กนกวรรณ<br>แสงวรรณ<br>เทศ                               |
| ๘.  | นายวิธวินท์ เมืองน้อย  | Multi Skills ม.๔-๖<br>งานศิลปหัตถกรรม นักเรียน<br>ครั้งที่ ๖๗<br>(ระดับเขต)                                   | เหรียญเงิน<br>อันดับ ๑๐    | โรงเรียนกุนนทีฯ                             | สำนักงาน<br>เขตพื้นที่<br>การศึกษา<br>มัธยมศึกษา<br>เขต ๒ | นางมาลินี<br>มีพะเนาวิ  |
| ๙.  | ด.ญ.เกศรา คำศิริ   | พุดสุนทรพจน์ ม.๑-๓<br>งานศิลปหัตถกรรม นักเรียน<br>ครั้งที่ ๖๗<br>(ระดับเขต)                                   | เข้าร่วม<br>อันดับ ๑๓      | โรงเรียนเตรียม<br>อุดมศึกษาพัฒนาการ         | สำนักงาน<br>เขตพื้นที่<br>การศึกษา<br>มัธยมศึกษา<br>เขต ๒ | นางสาวธนิ<br>ดา โยลัย   |
| ๑๐. | นายทักษ์ดนัย ชัยวรวิบูล  | พุดสุนทรพจน์ ม.๔-๖<br>งานศิลปหัตถกรรม นักเรียน<br>ครั้งที่ ๖๗<br>(ระดับเขต)                                   | เหรียญเงิน<br>อันดับ ๖     | โรงเรียนเตรียม<br>อุดมศึกษาพัฒนาการ         | สำนักงาน<br>เขตพื้นที่<br>การศึกษา<br>มัธยมศึกษา<br>เขต ๒ | นางสาวยู<br>เนียร์ แสน<br>วงษา                                    |
| ๑๑  | น.ส.ชัมมิมา เองภูเจริญ<br>น.ส.บัวชมพู พรสกุลศักดิ์<br>น.ส.ชฎาพร เล็กกระทอก<br>น.ส.อัจฉิมา ตรวิทยาคม<br>น.ส.สายฝน บุญประเสริฐ | ละครสั้นภาษาอังกฤษ ระดับ<br>ม.๔-๖<br>งานศิลปหัตถกรรม นักเรียน<br>ครั้งที่ ๖๗<br>(ระดับภาคกลางและ<br>ตะวันออก) | เหรียญ<br>ทอง<br>อันดับ 32 | โรงเรียนองค์รักษ์<br>จ. นครนายก             | สพฐ<br>กระทรวงศึ<br>ษาธิการ                               | นางปิยะพร<br>วณิชเจน<br>ประเสริฐ<br>นางอนินทิ<br>กา คล้าย<br>มงคล |
| ๑๒  | ด.ช.รพีพัฒน์ บุญเปี้ยว<br>ด.ช.ปวิช รุ่งฐานอุดม   | Thailand English Online<br>Contest<br>By EOL System (TEOC3)   | อันดับที่<br>25            | มหาวิทยาลัยราชภัฏบ้าน<br>สมเด็จพระเจ้าพระยา | English<br>Test EOL<br>System                             | นางสาว<br>สุกาญดา<br>เพ็ญกุณา<br>นางสาวนัท<br>ธมน อ่ำลา           |

**ตารางแสดงผลการส่งนักเรียนเข้าประกวดแข่งขันกับหน่วยงานภายนอก**  
**กลุ่มสาระการเรียนรู้ภาษาต่างประเทศ (ภาษาฝรั่งเศส) ภาคเรียนที่ 1-2 ปีการศึกษา 2560**

| ที่ | ชื่อ-สกุล                  | ชั้น   | รายการแข่งขัน                           | รางวัลที่ได้รับ | สถานที่จัดการแข่งขัน           | หน่วยงานที่มอบรางวัล   | ครูผู้รับผิดชอบ  |
|-----|----------------------------|--------|---|-----------------|--------------------------------|--|--|
| ๑.  | นายวัชรพล วงสุวรรณ         | ม. ๕/๙ | ละครสั้น<br>ภาษาฝรั่งเศส<br>ม.ปลาย      | ชนะเลิศ         | โรงเรียน<br>สุรศักดิ์<br>มนตรี | สำนักงานเขต<br>พื้นที่การศึกษา<br>มัธยมศึกษา<br>เขต ๒  | นายณัฐพล ชนินพร<br>นางสาวกฤษณา<br>จันทร์ทรัพย์<br>นายศุภฤกษ์ เข้มมัน |
|     | นายอนันต์ชัย มลิहन         |        |   |                 |                                |  |  |
|     | นายภัชรพงษ์ เมฆุตานนท์     |        |   |                 |                                |  |  |
|     | น.ส.ทอฝัน เสมอตระกูล       |        |   |                 |                                |  |  |
|     | น.ส.ลักขิกา เชื้อวงศ์      |        |   |                 |                                |  |  |
| ๒.  | น.ส.ชยาทิพย์ สุกุลสุพันธ์ุ | ม. ๕/๙ | พูดเพื่ออาชีพ<br>ภาษาฝรั่งเศส<br>ม.ปลาย | ชนะเลิศ         | โรงเรียน<br>สุรศักดิ์<br>มนตรี | สำนักงานเขต<br>พื้นที่การศึกษา<br>มัธยมศึกษา<br>เขต ๒  | นายณัฐพล ชนินพร<br>นางสาวกฤษณา<br>จันทร์ทรัพย์<br>นายศุภฤกษ์ เข้มมัน |
|     | น.ส.ขวัญใจ ไใหญ่กล้า       | ม. ๖/๙ |   |                 |                                |  |  |
| ๓.  | น.ส.ขวัญใจ ไใหญ่กล้า       | ม. ๖/๙ | วาดภาพ<br>ตามเนื้อเรื่องที่<br>อ่าน     | เหรียญเงิน      | โรงเรียน<br>สุรศักดิ์<br>มนตรี | ศูนย์พัฒนา<br>คุณภาพฯ<br>ภาษาฝรั่งเศส<br>สำนักงานเขต<br>พื้นที่การศึกษา<br>มัธยมศึกษา<br>เขต ๒ | นายณัฐพล ชนินพร<br>นางสาวกฤษณา<br>จันทร์ทรัพย์<br>นายศุภฤกษ์ เข้มมัน |
|     | น.ส.นาฏลดา เดชนรงค์        |        |   |                 |                                |  |  |
| ๔.  | น.ส.ดวงตะวัน จิตติกรโยธิน  | ม. ๖/๙ | จัดบอร์ดตาม<br>หัวข้อที่<br>กำหนด       | เหรียญ<br>ทอง   | โรงเรียน<br>สุรศักดิ์<br>มนตรี | ศูนย์พัฒนา<br>คุณภาพฯ<br>ภาษาฝรั่งเศส<br>สำนักงานเขต<br>พื้นที่การศึกษา<br>มัธยมศึกษา<br>เขต ๒ | นายณัฐพล ชนินพร<br>นางสาวกฤษณา<br>จันทร์ทรัพย์<br>นายศุภฤกษ์ เข้มมัน |
|     | นายกฤตภาส ลีวปฐมวงศ์       | ม. ๔/๙ |   |                 |                                |  |  |
|     | นายนรากร แก้วมณี           | ม. ๖/๙ |   |                 |                                |  |  |
|     | นายธนภัทร ส่งเข้ม          | ม. ๔/๙ |   |                 |                                |  |  |

| ที่ | ชื่อ-สกุล                   | ชั้น   | รายการแข่งขัน  | รางวัลที่ได้รับ                             | สถานที่จัดการแข่งขัน | หน่วยงานที่มอบรางวัล                              | ครูผู้รับผิดชอบ  |
|-----|-----------------------------|--------|--|---|----------------------|---|--|
| ๖.  | นายวัชรพล วงสุวรรณ          | ม. ๕/๙ | ศิลปหัตถกรรม<br>ระดับภาคกลาง<br>และภาค<br>ตะวันออก<br>ละครสั้น<br>ภาษาฝรั่งเศส ม.<br>ปลาย      | ชนะเลิศ<br>เหรียญ<br>ทอง                    | โรงเรียน<br>องครักษ์ | สำนักงาน<br>คณะกรรมการ<br>การศึกษาขั้น<br>พื้นฐาน | นายณัฐพล<br>ชินนพร<br>นางสาว<br>กฤษณา<br>จันททรัพย์<br>นายศุภฤกษ์<br>เชื่อมั่น |
|     | นายอนันต์ชัย มลิहन          |        |  |   |                      |   |  |
|     | นายภัชรพงษ์ เมฆุตานนท์      |        |  |   |                      |   |  |
|     | น.ส.ทอฝัน เสมอตระกูล        |        |  |   |                      |   |  |
|     | น.ส.ลักขิกา เชื้อวงศ์       |        |  |   |                      |   |  |
| ๗.  | น.ส.ชยาทิพย์ สกุลวสุพันธ์ุ์ | ม. ๕/๙ | ศิลปหัตถกรรม<br>ระดับภาคกลาง<br>และภาค<br>ตะวันออก<br>พูดเพื่ออาชีพ<br>ภาษาฝรั่งเศส ม.<br>ปลาย | รอง<br>ชนะเลิศ<br>อันดับ ๑<br>เหรียญ<br>ทอง | โรงเรียน<br>องครักษ์ | สำนักงาน<br>คณะกรรมการ<br>การศึกษาขั้น<br>พื้นฐาน | นายณัฐพล<br>ชินนพร<br>นางสาว<br>กฤษณา<br>จันททรัพย์<br>นายศุภฤกษ์<br>เชื่อมั่น |
|     | น.ส.ขวัญใจ ใหญ่กล้า         | ม. ๖/๙ |  |   |                      |   |  |
| ๘.  | นายวัชรพล วงสุวรรณ          | ม. ๕/๙ | ศิลปหัตถกรรม<br>ระดับ<br>ประเทศ<br>ละครสั้น<br>ภาษาฝรั่งเศส ม.<br>ปลาย                         | รางวัล<br>เหรียญ<br>ทอง                     | โรงเรียนธัญบุรี      | สำนักงาน<br>คณะกรรมการ<br>การศึกษาขั้น<br>พื้นฐาน | นายณัฐพล<br>ชินนพร<br>นางสาว<br>กฤษณา<br>จันททรัพย์<br>นายศุภฤกษ์<br>เชื่อมั่น |
|     | นายอนันต์ชัย มลิहन          |        |  |   |                      |   |  |
|     | นายภัชรพงษ์ เมฆุตานนท์      |        |  |   |                      |   |  |
|     | น.ส.ทอฝัน เสมอตระกูล        |        |  |   |                      |   |  |
|     | น.ส.ลักขิกา เชื้อวงศ์       |        |  |   |                      |   |  |
| ๙.  | น.ส.ชยาทิพย์ สกุลวสุพันธ์ุ์ | ม. ๕/๙ | ศิลปหัตถกรรม<br>ระดับ<br>ประเทศ<br>พูดเพื่ออาชีพ<br>ภาษาฝรั่งเศส ม.<br>ปลาย                    | รางวัล<br>เหรียญ<br>ทองแดง                  | โรงเรียนธัญบุรี      | สำนักงาน<br>คณะกรรมการ<br>การศึกษาขั้น<br>พื้นฐาน | นายณัฐพล<br>ชินนพร<br>นางสาว<br>กฤษณา<br>จันททรัพย์<br>นายศุภฤกษ์<br>เชื่อมั่น |
|     | น.ส.ขวัญใจ ใหญ่กล้า         | ม. ๖/๙ |  |   |                      |   |  |
|     | นายธนภัทร ส่งรัมย์          | ม. ๔/๙ |  |   |                      |   |  |

| ที่ | ชื่อ-สกุล                | ชั้น                      | รายการแข่งขัน                         | รางวัลที่ได้รับ  | สถานที่จัดการแข่งขัน            | หน่วยงานที่มอบรางวัล  | ครูผู้รับผิดชอบ   |
|-----|--------------------------|---------------------------|---------------------------------------|--|---------------------------------|---|---|
| ๑๐. | นายวัชรพล วงสุวรรณ       | ม. ๕/๙                    | ละครสั้น<br>ภาษาฝรั่งเศส              | รางวัลยอดเยี่ยม<br>เข้ารับพระราชทาน<br>รางวัลจากสมเด็จพระเทพ<br>รัตนราชสุดาฯ<br>สยามบรมราชกุมารี | โรงเรียน<br>อัสสัมชัญ<br>บางรัก | สมาคมครู<br>ภาษาฝรั่งเศส<br>แห่งประเทศไทยฯ  | นายณัฐพล ชนิ<br>นพร<br>นางสาว<br>กฤษณา<br>จันทร์ทรัพย์<br>นายศุภฤกษ์<br>เชื่อมั่น |
|     | นายอนันต์ชัย มลิहन       |                           |                                       |  |                                 |   |   |
|     | นายภัชรพงษ์ เมฆุตานนท์   |                           |                                       |  |                                 |   |   |
|     | น.ส.ทอฝัน เสมอตระกูล     |                           |                                       |  |                                 |   |   |
|     | น.ส.ลักขิกา เชื้อวงศ์    |                           |                                       |  |                                 |   |   |
| ๑๑. | คณเณรนักเรียนจำนวน ๗๐ คน | ม.๔/๙<br>ม. ๕/๙<br>ม. ๖/๙ | ร้องเพลงหมู่                          | รางวัลยอดเยี่ยม<br>เข้ารับพระราชทาน<br>รางวัลจากสมเด็จพระเทพ<br>รัตนราชสุดาฯ<br>สยามบรมราชกุมารี | โรงเรียน<br>อัสสัมชัญ<br>บางรัก | สมาคมครู<br>ภาษาฝรั่งเศส<br>แห่งประเทศไทยฯ  | นายณัฐพล ชนิ<br>นพร<br>นางสาว<br>กฤษณา<br>จันทร์ทรัพย์<br>นายศุภฤกษ์<br>เชื่อมั่น |
| ๑๒. | คณเณรนักเรียนจำนวน ๒๐ คน | ม. ๕/๙                    | จัดบอร์ด<br>นิทรรศการ<br>ภาษาฝรั่งเศส | รางวัลชมเชย<br>เข้ารับพระราชทาน<br>รางวัลจากสมเด็จพระเทพ<br>รัตนราชสุดาฯ<br>สยามบรมราชกุมารี     | โรงเรียน<br>อัสสัมชัญ<br>บางรัก | สมาคมครู<br>ภาษาฝรั่งเศส<br>แห่งประเทศไทยฯ  | นายณัฐพล ชนิ<br>นพร<br>นางสาว<br>กฤษณา<br>จันทร์ทรัพย์<br>นายศุภฤกษ์<br>เชื่อมั่น |
| ๑๓. | น.ส.ลักขิกา เชื้อวงศ์    | ม. ๕/๙                    | เดินแบบชุดรี<br>ไซเคิล                | รางวัลรองชนะเลิศ<br>อันดับ ๑   | คณะอักษร<br>ศาสตร์<br>ม.ศิลปากร | ชมรมภาษา<br>และวัฒนธรรม<br>ฝรั่งเศส<br>คณะอักษร<br>ศาสตร์<br>มหาวิทยาลัย<br>ศิลปากร | นายณัฐพล ชนิ<br>นพร<br>นางสาว<br>กฤษณา<br>จันทร์ทรัพย์<br>นายศุภฤกษ์<br>เชื่อมั่น |
|     | นายรติพล ชี้อตรง         |                           |                                       |  |                                 |   |   |

**ตารางแสดงผลการส่งนักเรียนเข้าประกวดแข่งขันกับหน่วยงานภายนอก**  
**กลุ่มสาระการเรียนรู้ภาษาต่างประเทศ (ภาษาจีน) ภาคเรียนที่ 1-2 ปีการศึกษา 2560**

| ที่ | ชื่อ-สกุล                    | ชั้น  | รายการแข่งขัน  | รางวัลที่ได้รับ                  | สถานที่จัดการแข่งขัน                                  | หน่วยงานที่มอบรางวัล  | ครูผู้รับผิดชอบ                                      |
|-----|------------------------------|-------|--|----------------------------------|---|---|--|
| ๑.  | นายมารุต เทียมเมือง          | ม.๖/๘ | การแสดงละครสั้น<br>ภาษาจีน<br>( 短剧比赛 )                                   | รางวัล<br>ชนะเลิศ<br>อันดับ ๑    | คณะศิลปศาสตร์<br>สาขาวิชาภาษาจีน<br>มหาวิทยาลัยรังสิต | คณะศิลป<br>ศาสตร์<br>สาขาวิชา<br>ภาษาจีน<br>มหาวิทยาลัย<br>รังสิต | นางสาวจุฑาภรณ์<br>มุกดาหาร<br>นางสาวกชพรรณ<br>พันพอน |
|     | นายสุทธิเกียรติ แต่งศรี      |       |  |                                  |   |   |  |
|     | น.ส.ศศิธร ข้าชุ่ม            |       |  |                                  |   |   |  |
|     | น.ส.พรพรรณ ยิ้มแดง           |       |  |                                  |   |   |  |
|     | น.ส.หทัยรัตน์ ชื่อสกุลศักดิ์ |       |  |                                  |   |   |  |
|     | น.ส.ศิริพร พุ่มไม้           |       |  |                                  |   |   |  |
|     | น.ส.อรกานต์รวี อ่อนน้อยมดี   |       |  |                                  |   |   |  |
|     | น.ส.วิจิตรา เชียงแอม         |       |  |                                  |   |   |  |
| ๒.  | นายฐานทัฬห ไร่ทอง            | ม.๕/๘ | การจัดบอร์ด<br>ภาษาจีน<br>( 展板比赛 )                                       | รางวัลรอง<br>ชนะเลิศ<br>อันดับ ๑ | คณะศิลปศาสตร์<br>สาขาวิชาภาษาจีน<br>มหาวิทยาลัยรังสิต | คณะศิลป<br>ศาสตร์<br>สาขาวิชา<br>ภาษาจีน<br>มหาวิทยาลัย<br>รังสิต | นางสาวจุฑาภรณ์<br>มุกดาหาร<br>นางสาวกชพรรณ<br>พันพอน |
|     | น.ส.อภิภัทรา อิมจันทร์       | ม.๖/๘ |  |                                  |   |   |  |
|     | น.ส.ดวงมณี สมร               | ม.๖/๘ |  |                                  |   |   |  |
| ๓.  | ด.ญ.วุฒินันท์ มากรุง         | ม.๒/๓ | พูดเพื่ออาชีพ<br>ระดับ ม.ต้น<br>งานศิลปหัตถกรรม<br>นักเรียน ครั้งที่ ๖๗  | เหรียญเงิน                       | โรงเรียนบางกะปิ                                       | สำนักงานเขต<br>พื้นที่<br>การศึกษา<br>มัธยมศึกษา<br>เขต ๒         | นางสาวจุฑาภรณ์<br>มุกดาหาร<br>นางสาวกชพรรณ<br>พันพอน |
|     | ด.ญ.อานา ทองหย่อน            |       |  |                                  |   |   |  |
| ๔.  | น.ส.ทักษิณา จริตชีวะ         | ม.๔/๘ | พูดเพื่ออาชีพ<br>ระดับ ม.ปลาย<br>งานศิลปหัตถกรรม<br>นักเรียน ครั้งที่ ๖๗ | เหรียญเงิน                       | โรงเรียนบางกะปิ                                       | สำนักงานเขต<br>พื้นที่<br>การศึกษา<br>มัธยมศึกษา<br>เขต ๒         | นางสาวจุฑาภรณ์<br>มุกดาหาร<br>นางสาวกชพรรณ<br>พันพอน |
|     | น.ส.พิมพ์ชนก บุญสมวล         | ม.๖/๘ |  |                                  |   |   |  |

ตารางแสดงผลการส่งนักเรียนเข้าประกวดแข่งขันกับหน่วยงานภายนอก  
กลุ่มสาระการเรียนรู้คณิตศาสตร์ ภาคเรียนที่ 1-2 ปีการศึกษา 2560

| ที่ | รายการแข่งขัน  | รางวัลที่ได้รับ                         | สถานที่<br>จัดการแข่งขัน               | ครูผู้รับผิดชอบ  |
|-----|--|---|--|--|
| 1   | ตอบปัญหาด้านคณิตศาสตร์<br>ม.ปลาย                             | เข้ารอบชิงชนะเลิศ ได้รับ<br>รางวัลชมเชย | มหาวิทยาลัยราชภัฏ<br>จันทระเกษม        | นางสาวภิรมย์ขวัญ ศิริสุวรรณ<br>นางสาวมุกดาวรรณ คงฤทธิ์ |
| 2   | การแข่งขันอัจฉริยภาพ<br>คณิตศาสตร์ม.ปลาย                     | เหรียญทอง รองชนะเลิศ<br>อันดับ 1        | โรงเรียนนวมินทราชูทิศ<br>กรุงเทพมหานคร | นางสาวภิรมย์ขวัญ ศิริสุวรรณ                            |
| 3   | การแข่งขันต่อสมการ<br>คณิตศาสตร์ (A-Math)<br>ระดับมัธยมศึกษา | เหรียญเงิน                              | โรงเรียนนวมินทราชูทิศ<br>กรุงเทพมหานคร | นางสาวมลฤดี สิงห์นุกูล                                 |

แหล่งข้อมูล 8 กลุ่มสาระการเรียนรู้

## ภาคผนวก

## คำสั่งแต่งตั้งคณะกรรมการดำเนินการจัดระบบข้อมูลสารสนเทศ



คำสั่งโรงเรียนพรตพิทยพยัต

ที่ ๑๙๙/๒๕๖๐

เรื่อง แต่งตั้งคณะกรรมการงานสารสนเทศ

ด้วยโรงเรียนพรตพิทยพยัต ได้กำหนดให้มีการจัดทำฐานข้อมูลต่าง ๆ เพื่อเป็นประโยชน์และเป็นแนวทางในการกำหนดนโยบาย วางแผนพัฒนางานภายในโรงเรียน และสอดคล้องกับความต้องการข้อมูลของสำนักงานเขตพื้นที่การศึกษามัธยมศึกษา เขต ๒ และสำนักงานคณะกรรมการการศึกษาขั้นพื้นฐาน เพื่อให้การดำเนินงานด้านงานสารสนเทศโรงเรียน เป็นไปด้วยความเรียบร้อยตามวัตถุประสงค์และเกิดประโยชน์ต่อการพัฒนาคุณภาพการศึกษาของโรงเรียน อาศัยอำนาจตามพระราชบัญญัติระเบียบข้าราชการครูและบุคลากรทางการศึกษาพ.ศ.๒๕๕๗ และแก้ไขเพิ่มเติม มาตรา ๒๗ (๑) จึงแต่งตั้งคณะกรรมการงานสารสนเทศโรงเรียนพรตพิทยพยัต ดังต่อไปนี้

### ๑. คณะกรรมการอำนวยการ

|                 |            |                  |
|-----------------|------------|------------------|
| ๑. นายธรรมรงค์  | เสนจันทร์  | ประธานกรรมการ    |
| ๒. ส.ต.ท. กัมพล | จิราขรัมย์ | รองประธานกรรมการ |

หน้าที่ - อำนวยการความสะดวก กำกับดูแล ติดตามการดำเนินงานให้เป็นไปด้วยความเรียบร้อย และสำเร็จตามวัตถุประสงค์

### ๒. คณะกรรมการดำเนินการ

|                    |                 |                           |                     |
|--------------------|-----------------|---------------------------|---------------------|
| ๑. นางสาวปานฤดา    | โมรารวรรณ       | หัวหน้างานสารสนเทศ        | ประธานกรรมการ       |
| ๒. นางสาวบงอร      | ชำนาญเวช        | หัวหน้างานคอมพิวเตอร์     | รองประธานกรรมการ    |
| ๓. นายพันทูล       | บุญยัง          | ครู วิทยฐานะชำนาญการพิเศษ | กรรมการ             |
| ๔. นายนิวัตร       | ชูโชติ          | ครู วิทยฐานะชำนาญการ      | กรรมการ             |
| ๕. นายชาญวิรุฬห์   | ชลหิรัญกิจวัฒนา | ครูผู้ช่วย                | กรรมการ             |
| ๖. นางสาวสุรารักษ์ | มานะประสพสุข    | ครู วิทยฐานะชำนาญการ      | กรรมการและเลขานุการ |

หน้าที่ - จัดระบบข้อมูลที่ได้รับจากฝ่ายต่าง ๆ  
 - ปรับปรุงและพัฒนาข้อมูลที่เกี่ยวข้องให้เป็นปัจจุบัน  
 - นำเสนอข้อมูลเป็นรายงาน และป้อนเทคนิคตามบริเวณที่รับผิดชอบ  
 - ให้บริการข้อมูลกับหน่วยงานภายในและภายนอกโรงเรียน

### ๓. คณะกรรมการดำเนินงาน

#### ๓.๑ คณะกรรมการสารสนเทศกลุ่มบริหารวิชาการ

|                |           |                                     |               |
|----------------|-----------|-------------------------------------|---------------|
| ๑. นางศจินันท์ | ดาตะนันท์ | สารสนเทศกลุ่มบริหารวิชาการ/งานวัดผล | ประธานกรรมการ |
| ๒. นางสาวอภิชา | แก้วจินดา | สารสนเทศกลุ่มสาระ ฯ วิทยาศาสตร์     | กรรมการ       |



- ๒ -

|                    |              |                                     |         |
|--------------------|--------------|-------------------------------------|---------|
| ๓.นางสาวภิรมย์ขวัญ | ศิริสุวรรณ   | สารสนเทศกลุ่มสาระ ฯ คณิตศาสตร์      | กรรมการ |
| ๔.นางสุทธิวรรณ     | จิ๋วสุข      | สารสนเทศกลุ่มสาระ ฯ ภาษาไทย         | กรรมการ |
| ๕. นางสาวมาริษา    | ปรัชชัยกุล   | สารสนเทศกลุ่มสาระ ฯ ภาษาต่างประเทศ  | กรรมการ |
| ๖. นางสาวหวานใจ    | ประโยธิน     | สารสนเทศกลุ่มสาระ ฯ สังคมศึกษา ฯ    | กรรมการ |
| ๗. นางสาวชาวีนา    | ช่ามิน       | สารสนเทศกลุ่มสาระ ฯ การงานอาชีพ ฯ   | กรรมการ |
| ๘.นายสุนันท์       | บุญเพชร      | สารสนเทศกลุ่มสาระ ฯ พลศึกษา ฯ       | กรรมการ |
| ๙.นายณรงค์วิทย์    | พุกษาศิลป์   | สารสนเทศกลุ่มสาระ ฯ ศิลปะศึกษา      | กรรมการ |
| ๑๐.นางสาวสิรินาถ   | ธงศิลา       | สารสนเทศงานแนะแนว                   | กรรมการ |
| ๑๑.นายนิวัฒน์      | ฤกษ์กังวาน   | สารสนเทศกิจกรรมพัฒนาผู้เรียน        | กรรมการ |
| ๑๒.นางสาวสุรารักษ์ | มานะประสพสุข | สารสนเทศงานทะเบียน                  | กรรมการ |
| ๑๓.นางสาวพรหมมาศ   | แสงพลอย      | สารสนเทศงานห้องสมุด                 | กรรมการ |
| ๑๔.นายสว่าง        | พฤทธิพาณิชย์ | สารสนเทศงานวิจัยในชั้นเรียน         | กรรมการ |
| ๑๕.นางสาวสุกัญญา   | สมเอน        | เจ้าหน้าที่ สนง. กลุ่มบริหารวิชาการ | กรรมการ |

### ๓.๒ คณะกรรมการสารสนเทศกลุ่มบริหารงบประมาณ

|                    |               |                                      |               |
|--------------------|---------------|--------------------------------------|---------------|
| ๑. นายปฐมพงษ์      | ประยูรยวง     | สารสนเทศกลุ่มบริหารงบประมาณ          | ประธานกรรมการ |
| ๒. นายวันชัย       | มาชุตระกูล    | สารสนเทศงานแผนงาน                    | กรรมการ       |
| ๓. นางณัฐฎาภรณ์    | มหาพรม        | สารสนเทศงานการเงิน - บัญชี           | กรรมการ       |
| ๔. นางสาวสุพัตรา   | ศิริพัฒน์     | สารสนเทศงานพัสดุ                     | กรรมการ       |
| ๕. นางเพ็ญศรี      | เสนจันทร์     | สารสนเทศงานสารบรรณ                   | กรรมการ       |
| ๖. นายณัฐพล        | ชินนพร        | สารสนเทศงานประกันคุณภาพการศึกษา      | กรรมการ       |
| ๗. นางสาวณัฐกาญจน์ | ศุภกรศักดิ์ดา | สารสนเทศงานควบคุมภายใน               | กรรมการ       |
| ๘. นายชัยพร        | ยงแสง         | สารสนเทศงานยานพาหนะ                  | กรรมการ       |
| ๙. นางสาวศิริรัตน์ | กลัดปิ่น      | เจ้าหน้าที่ สนง. กลุ่มบริหารงบประมาณ | กรรมการ       |

### ๓.๓ คณะกรรมการสารสนเทศกลุ่มบริหารงานบุคคล

|                  |            |                                      |               |
|------------------|------------|--------------------------------------|---------------|
| ๑. นายวิชัย      | ปรีक्षा    | สารสนเทศกลุ่มบริหารงานบุคคล          | ประธานกรรมการ |
| ๒. นางสาวกนกวรรณ | คำจันทร์   | สารสนเทศงานบุคลากร                   | กรรมการ       |
| ๒. นายพิทักษ์    | หวนสุริยา  | สารสนเทศงานบุคลากร                   | กรรมการ       |
| ๓. นางสาวสุนันท์ | บุตรประโคน | เจ้าหน้าที่ สนง. กลุ่มบริหารงานบุคคล | กรรมการ       |

### ๓.๔ คณะกรรมการสารสนเทศกลุ่มบริหารทั่วไป

|                    |          |                           |               |
|--------------------|----------|---------------------------|---------------|
| ๑. นางอรโพลิน      | บางพระ   | สารสนเทศกลุ่มบริหารทั่วไป | ประธานกรรมการ |
| ๒. นายอาร์กซ์      | ทันใจชน  | สารสนเทศงานอาคารสถานที่   | กรรมการ       |
| ๓. นางสาวมุกดาวรรณ | คงฤทธิ   | สารสนเทศงานอนามัยโรงเรียน | กรรมการ       |
| ๔. นางสาวแววดาว    | มะหามิตร | สารสนเทศงานโสตทัศนศึกษา   | กรรมการ       |

- ๓ -

|               |             |                                   |         |
|---------------|-------------|-----------------------------------|---------|
| ๕. นายอนุสรณ์ | อรุณสวัสดิ์ | สารสนเทศงานประชาสัมพันธ์          | กรรมการ |
| ๗. นางสีตลา   | บัวงาม      | เจ้าหน้าที่ สนง.กลุ่มบริหารทั่วไป | กรรมการ |

- หน้าที่
- เก็บรวบรวมข้อมูลบุคลากรตามแบบฟอร์มที่กำหนดให้
  - เก็บรวบรวมผลงานของครูและการพัฒนาตนเอง (ประชุม อบรม สัมมนา ศึกษาดูงาน) ตามแบบที่กำหนดให้
  - เก็บรวบรวมผลงานของนักเรียน (ผลการแข่งขันที่ได้รับโล่ เกียรติบัตร รางวัล ฯลฯ) ตามแบบที่กำหนดให้
  - ปรับปรุงและพัฒนาข้อมูลที่เกี่ยวข้องให้เป็นปัจจุบัน พร้อมทั้งนำเสนอเป็นป้ายนิเทศตามบริเวณที่ได้รับมอบหมาย
  - ประสานงานกับงานสารสนเทศ เกี่ยวกับการเก็บรวบรวมข้อมูลในเรื่องต่าง ๆ ที่ได้รับมอบหมาย

ทั้งนี้ให้คณะกรรมการที่ได้รับการแต่งตั้งปฏิบัติหน้าที่อย่างเต็มความสามารถในการปฏิบัติงาน โดยประสานกับทุกฝ่าย เพื่อให้การดำเนินงานเป็นไปด้วยความเรียบร้อย มีประสิทธิภาพ และเกิดประโยชน์สูงสุด ต่อโรงเรียนและทางราชการ

สั่ง ณ วันที่ มิถุนายน พ.ศ.๒๕๖๐



(นายธรรมรงค์ เสนจินทร์)  
ผู้อำนวยการโรงเรียนพรตพิทยพยัต

**คณะที่ปรึกษาการจัดทำสารสนเทศ**

|                |            |  |
|----------------|------------|--|
| 1. นายธรรมรงค์ | เสนจันทร์  | ผู้อำนวยการ โรงเรียนพรตพิทยพยัต            |
| 2. นายกัมพล    | ธีราชรัมย์ | รองผู้อำนวยการ กลุ่มบริหารงานบุคคล/        |
| 3. นายณัฐพล    | ชนินพร     | รักษาการรองผู้อำนวยการ กลุ่มบริหารงบประมาณ |
| 4. นางวารุณี   | เลิศล้ำ    | รักษาการรองผู้อำนวยการ กลุ่มบริหารวิชาการ  |

**คณะผู้จัดทำ**

|                  |          |                             |
|------------------|----------|-----------------------------|
| 1. นางสาวปาณัญดา | โมรารรณ์ | หัวหน้างานสารสนเทศ          |
| 2. นางสาวบงอร    | ชำนาญเวช | รองหัวหน้างานสารสนเทศ       |
| 3. นายนิวัตร     | ชูโชติ   | กรรมการสารสนเทศ             |
| 4. นายพันฑูร     | บุญยัง   | กรรมการสารสนเทศ             |
| 5. นายรัชพล      | ไชยวงศ์  | กรรมการสารสนเทศ             |
| 6. นายประยูทธ    | ชลหิรัญ  | กรรมการและเลขานุการสารสนเทศ |

